COMPU Deals

Rentrée des classes!

15,6 | HD LED display | 8GB Ram | 1TB HDD

Lenovo

V110 PORTABLE

- ÉCRAN 15,6" HD LED
- AMD A9-9410 CPU
- AMD RADEON™ R5 GRAPHICS
- 8GB RAM, 1TB HDD
- USB 3.0, HDMI, GIGABIT LAN,
- WIFI 802.11AC, BLUETOOTH,
- LECTEUR DE CARTE SD, DVD-RW,
- WINDOWS 10 HOME

SUPER SERVICE

€499

NOTLE0000009

Trust

système d'enceintes compact de 20W avec caisson de basses
- Bluetooth
- 10 Watt RMS

€24,90

BOXTI21346A

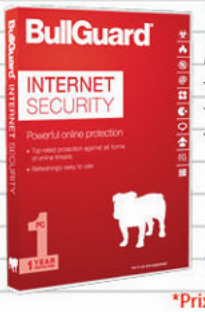

BullGuard *Internet Security*
- Version OEM
- 1 Utilisateur
- 1 An

€19,90*

*Prix à l'achat d'un appareil

Internet Security
- Version OEM
- 1 Utilisateur
- 1 An

€19,90*

SSEGDC1002OEMRK12001

*Prix à l'achat d'un appareil:

www.compudeals.be

Valable du 01-09-2017 au 31-09-2017 ou jusqu'à épuisement du stock

Tous les prix incluent la TVA et les taxes. Les promotions sont valables jusqu'au 15/08/2017 ou jusqu'à épuisement du stock. Les spécifications techniques et descriptions dans cette publication tombent sous la responsabilité des producteurs respectifs. Les spécifications peuvent être changées sans message préalable. Les offres reprises dans cette brochure sont valables sous toutes réserves de disponibilités et éventuelles fautes de frappe. Les images et les spécifications ne sont pas contractuelles et purement illustratives.

Votre revendeur CompuDeals:

15"

LENOVO V110
- ÉCRAN 15,6" HD LED
- INTEL® CELERON® N3350
- INTEL® HD GRAPHICS 500
- 4GB RAM
- 128GB SSD
- HDMI, USB 3.0
- DVD-RW
- WINDOWS 10 HOME

Lenovo

RAPIDE SSD

SUPER SERVICE

€379

NOTLE4166255

Lenovo PORTABLES 15"

SUPER SERVICE

LENOVO 15" IDEAPAD V110
- ÉCRAN 15,6" HD LED
- INTEL® CORE™ I3-6006U CPU
- INTEL® HD GRAPHICS 520
- 4GB RAM,
- **500GB HDD,**
- HDMI, USB 3.0,
- DVD-RW
- WINDOWS 10 HOME

€499

NOTLE4109091

SUPER SERVICE

LENOVO 15" IDEAPAD V110
- ÉCRAN 15,6" HD LED
- INTEL® CORE™ I3-6006U CPU
- INTEL® HD GRAPHICS 520
- 4GB RAM,
- **128GB SSD,**
- HDMI, USB 3.0,
- DVD-RW
- WINDOWS 10 HOME

RAPIDE SSD

€499

NOTLE4109091-1

SUPER SERVICE

LENOVO 15" IDEAPAD V110
- ÉCRAN 15,6" HD LED
- INTEL® CORE™ I3-6006U CPU
- INTEL® HD GRAPHICS 520
- 4GB RAM,
- **250GB SSD,**
- HDMI, USB 3.0,
- DVD-RW
- WINDOWS 10 HOME

RAPIDE SSD

€549

NOTLE4109091-2

SUPER SERVICE

LENOVO 15" IDEAPAD V110
- ÉCRAN 15,6" HD LED
- AMD A9-9410 CPU
- AMD RADEON™ R5 GRAPHICS
- 8GB RAM,
- **1TB HDD,**
- HDMI, USB 3.0,
- DVD-RW
- WINDOWS 10 HOME

€499

NOTLE0000009

SUPER SERVICE

LENOVO 15" IDEAPAD V110
- ÉCRAN 15,6" HD LED
- AMD A9-9410 CPU
- AMD RADEON™ R5 GRAPHICS
- 8GB RAM,
- **250GB SSD,**
- HDMI, USB 3.0,
- DVD-RW
- WINDOWS 10 HOME

RAPIDE SSD

€549

NOTLE0000009-1

SUPER SERVICE

LENOVO 15" IDEAPAD V110
- ÉCRAN 15,6" HD LED
- AMD A9-9410 CPU
- AMD RADEON™ R5 GRAPHICS
- 8GB RAM,
- **500GB SSD,**
- HDMI, USB 3.0,
- DVD-RW
- WINDOWS 10 HOME

RAPIDE SSD

€649

NOTLE0000009-2

15"

LENOVO 15" LEGION PORTABLE
- ÉCRAN 15,6" FULL HD LED
- INTEL® CORE™ I7-7700HQ CPU
- NVIDIA® GEFORCE® GTX 1050-4GB
- 16GB RAM, 128GB SSD + 1TB HDD
- HDMI, USB 3.0
- WINDOWS 10 HOME

Lenovo

RAPIDE SSD

€1199

NOTLE4166253

Lenovo PORTABLES 17"

LENOVO 17" V110 - I3
- ÉCRAN 17,3" HD+ LED
- INTEL® CORE™ I3-6006U CPU
- INTEL® HD GRAPHICS 520
- 4GB RAM,
- **500GB HDD**
- HDMI, USB 3.0
- DVD-RW
- WINDOWS 10 HOME

€549

NOTLE0000010

LENOVO 17" V110 - I3
- ÉCRAN 17,3" HD+ LED
- INTEL® CORE™ I3-6006U CPU
- INTEL® HD GRAPHICS 520
- 4GB RAM,
- **250GB SSD**
- HDMI, USB 3.0
- DVD-RW
- WINDOWS 10 HOME

RAPIDE SSD

€599

NOTLE0000010-1

LENOVO 17" V110 - I3
- ÉCRAN 17,3" HD+ LED
- INTEL® CORE™ I3-6006U CPU
- INTEL® HD GRAPHICS 520
- 4GB RAM,
- **500GB SSD**
- HDMI, USB 3.0
- DVD-RW
- WINDOWS 10 HOME

RAPIDE SSD

€699

NOTLE0000010-2

LENOVO 17" V110
- ÉCRAN 17,3" HD+ LED
- INTEL® CORE™ I5-7200U CPU
- INTEL® HD GRAPHICS 620
- 8GB RAM,
- **1TB HDD**
- HDMI, USB 3.0
- DVD-RW
- WINDOWS 10 HOME

€699

NOTLE4040744

LENOVO 17" V110
- ÉCRAN 17,3" HD+ LED
- INTEL® CORE™ I5-7200U CPU
- INTEL® HD GRAPHICS 620
- 8GB RAM,
- **250GB SSD**
- HDMI, USB 3.0
- DVD-RW
- WINDOWS 10 HOME

RAPIDE SSD

€749

NOTLE4040744-1

LENOVO 17" V110
- ÉCRAN 17,3" HD+ LED
- INTEL® CORE™ I5-7200U CPU
- INTEL® HD GRAPHICS 620
- 8GB RAM,
- **500GB SSD**
- HDMI, USB 3.0
- DVD-RW
- WINDOWS 10 HOME

RAPIDE SSD

€849

NOTLE4040744-2

PORTABLES 15"

HP 250 G5
- ÉCRAN BRILLANT 15,6" HD LED
- INTEL® PENTIUM® N3710 CPU
- INTEL® HD GRAPHICS
- 4GB RAM, 500GB HDD
- VGA, HDMI, USB 3.0,
- DVD-RW
- DTS STUDIO SOUND™
- WINDOWS 10 HOME

€399

NOTHP0000073

HP 250 G5 (250SSD)
- ÉCRAN BRILLANT 15,6" HD LED
- INTEL® PENTIUM® N3710 CPU
- INTEL® HD GRAPHICS
- 4GB RAM, 250GB SSD
- VGA, HDMI, USB 3.0,
- DVD-RW
- DTS STUDIO SOUND™
- WINDOWS 10 HOME

RAPIDE SSD

€449

NOTHP0000073-1

HP 250 G5 - I3
- ÉCRAN BRILLANT 15,6" HD LED
- INTEL® CORE™ I3-5005U CPU
- INTEL® HD GRAPHICS 5500
- 4GB RAM, 500GB HDD
- VGA, HDMI, USB 3.0,
- DVD-RW
- DTS STUDIO SOUND™
- WINDOWS 10 HOME

€479

NOTHP0000081

HP 250 G5 - I3 (250SSD)
- ÉCRAN BRILLANT 15,6" HD LED
- INTEL® CORE™ I3-5005U CPU
- INTEL® HD GRAPHICS 5500
- 4GB RAM, 250GB SSD
- VGA, HDMI, USB 3.0,
- DVD-RW
- DTS STUDIO SOUND™
- WINDOWS 10 HOME

RAPIDE SSD

€529

NOTHP0000081-1

HP 250 avec Écran FULL HD

HP 250 G6
- ÉCRAN 15,6" FULL HD LED
- INTEL® CORE™ I5-7200U CPU
- INTEL® HD GRAPHICS 620
- 4GB RAM, 1TB HDD
- USB 3.0, HDMI, DVD-RW
- WINDOWS 10 HOME

€599

NOTHP4240405

HP 250 G6 (250SSD)
- ÉCRAN 15,6" FULL HD LED
- INTEL® CORE™ I5-7200U CPU
- INTEL® HD GRAPHICS 620
- 8GB RAM, 250GB SSD
- USB 3.0, HDMI, DVD-RW
- WINDOWS 10 HOME

RAPIDE SSD

250GB SSD!

8GB Ram!

€749

NOTHP4240405-1

HP PAVILION 15-BW003NB
- ÉCRAN BRILLENT 15,6" FULL HD IPS LED
- AMD® A6-9220 CPU
- AMD RADEON® GRAPHICS
- 4GB RAM, 256GB SSD
- BLANC
- HDMI, USB 3.0, DVD-RW
- HAUT-PARLEURS B&O PLAY
- WINDOWS 10 HOME

€499

NOTHP0000089

Trust

SLEEVE TRUST ATLANTA POUR PORTABLES DE 15" (290X410 MM)

€14,99

CARTI21248A

Trust

SAC TRUST ATLANTA POUR PORTABLES DE 15"/16"

€15,90

CARTI21080A

PORTABLES 15"

HP PAVILION 15-BW035NB

- ÉCRAN TACTILE 15,6" FULL HD IPS LED
- AMD A10-9620P CPU
- AMD RADEON™ 530-2GB
- 16GB RAM, 256GB SSD
- HDMI, USB 3.0, DVD-RW
- ARGENT
- DTS STUDIO SOUND™
- WINDOWS 10 HOME

RAPIDE SSD

€799

NOTHP0000095

Avec rabat rose clair!

HP PAVILION 15-CC512NB

- ÉCRAN BRILLANT 15,6" FULL HD IPS LED
- INTEL® CORE™ I5-7200U CPU
- NVIDIA® GEFORCE® GT940MX-2GB
- 8GB RAM, 256GB SSD
- HDMI, USB 3.0, DVD-RW
- ROSE/ARGENT
- DTS STUDIO SOUND™
- WINDOWS 10 HOME

RAPIDE SSD

€899

NOTHP0000090

HP PAVILION 15-BC211NB

- ÉCRAN BRILLANT 15,6" FULL HD IPS LED
- INTEL® CORE™ I5-7300HQ CPU
- NVIDIA® GEFORCE® GTX1050-2GB
- 8GB RAM, 128GB SSD + 1TB HDD
- ARGENT
- HDMI, USB 3.0
- HAUT-PARLEURS B&O PLAY
- WINDOWS 10 HOME

RAPIDE SSD

€999

NOTHP0000080

HP PAVILION 15-CC501NB

- ÉCRAN BRILLANT 15,6" FULL HD LED
- INTEL® CORE™ I7-7500U CPU
- NVIDIA® GEFORCE® GT940MX-2GB
- 8GB RAM, 256GB SSD
- OR/ARGENT
- HDMI, USB 3.0
- HAUT-PARLEURS B&O PLAY
- WINDOWS 10 HOME

RAPIDE SSD

€1099

NOTHP0000087

HP ENVY 15-AS100NB

- ÉCRAN BRILLANT 15,6" 4K UHD IPS LED
- INTEL® CORE™ I7-7500U CPU
- INTEL® HD GRAPHICS 620
- 8GB RAM, 256GB SSD + 1TB HDD
- NATURAL SILVER, ALUMINIUM
- HDMI, USB 3.0
- HAUT-PARLEURS B&O PLAY
- WINDOWS 10 HOME

RAPIDE SSD

€1199

NOTHP4000065

HP PAVILION 15-CC502NB

- ÉCRAN BRILLANT 15,6" FULL HD IPS LED
- INTEL® CORE™ I7-7500U CPU
- NVIDIA® GEFORCE® GTX940MX-2GB
- 8GB RAM, 512GB SSD
- ARGENT
- HDMI, USB 3.0
- HAUT-PARLEURS B&O PLAY
- WINDOWS 10 HOME

RAPIDE SSD

€1199

NOTHP0000088

PORTABLES 17"

HP PAVILION 17-X066NB

- ÉCRAN BRILLANT 17,3" HD+ LED
- INTEL® CORE™ I3-6006U CPU
- INTEL® HD GRAPHICS 620
- 6GB RAM, 1TB HDD
- HDMI, USB 3.0, DVD-RW
- DTS STUDIO SOUND™
- WINDOWS 10 HOME

€499

NOTHP4194022

HP PAVILION 17-AK026NB

- ÉCRAN BRILLANT 17,3" HD+ LED
- AMD A9-9420 CPU
- AMD RADEON™ R5 GRAPHICS
- 6GB RAM, 256GB HDD
- HDMI, USB 3.0, DVD-RW
- DTS STUDIO SOUND™
- WINDOWS 10 HOME

RAPIDE SSD

€599

NOTHP0000101

HP PAVILION 17-BS018NB

- ÉCRAN BRILLANT 17,3" HD+ LED
- INTEL® CORE™ I3-6006U CPU
- INTEL® HD GRAPHICS 520
- 4GB RAM, 256GB SSD
- HDMI, USB 3.0, DVD-RW
- DTS STUDIO SOUND™
- COULEUR:SILVER
- WINDOWS 10 HOME

RAPIDE SSD

€699

NOTHP0000099

HP PAVILION 17-BS042NB

- ÉCRAN BRILLANT 17,3" HD+ LED
- INTEL® CORE™ I5-7200U CPU
- INTEL® HD GRAPHICS 620
- 4GB RAM, 256GB SSD
- HDMI, USB 3.0, DVD-RW
- DTS STUDIO SOUND™
- WINDOWS 10 HOME

RAPIDE SSD

€799

NOTHP0000100

HP PAVILION 17-X166NB

- ÉCRAN 17,3" FULL HD IPS LED
- INTEL® CORE™ I7-7500U CPU
- RADEON™ R7 M440-4GB GRAPHICS
- 8GB RAM, 1TB HDD + 8GB FLASH CACHE
- HDMI, USB 3.0, DVD-RW
- DTS STUDIO SOUND™
- WINDOWS 10 HOME

€849

NOTHP4000068

HP PAVILION 17-BS040NB

- ÉCRAN 17,3" FULL HD IPS LED
- INTEL® CORE™ I5-7200U CPU
- RADEON™ 520-2GB GRAPHICS
- 6GB RAM, 256GB SSD
- HDMI, USB 3.0, DVD-RW
- DTS STUDIO SOUND™
- WINDOWS 10 HOME

RAPIDE SSD

€899

NOTHP0000096

HP PAVILION 17-X199NB

- ÉCRAN 17,3" FULL HD IPS LED
- INTEL® CORE™ I5-7200U CPU
- RADEON™ M430-2GB GRAPHICS
- 12GB RAM, 256GB SSD
- HDMI, USB 3.0, DVD-RW
- DTS STUDIO SOUND™
- WINDOWS 10 HOME

RAPIDE SSD

€999

NOTHP4000072

HP PAVILION 17-AE004NB

- ÉCRAN 17,3" FULL HD IPS LED
- INTEL® CORE™ I7-7500U CPU
- NVIDIA® GEFORCE® GT940MX-4GB
- 16GB RAM, 256GB SSD + 1TB HDD
- HDMI, USB 3.0, DVD-RW
- WINDOWS 10 HOME

RAPIDE SSD

€1499

NOTHP0000097

PORTABLES DE JEUX OMEN

OMEN by hp

15"

NVIDIA GEFORCE GTX

intel CORE i5 7th Gen

Rentrée des classes Top Affaire!

RAPIDE SSD

HP OMEN 15-AX200NB

- ÉCRAN ANTI-GLARE 15,6" FULL HD IPS LED
- INTEL® CORE™ I5-7300HQ CPU
- NVIDIA® GEFORCE® GTX 1050-2GB
- 8GB RAM, 128GB M.2 SSD + 1TB HDD
- HDMI, USB 3.1
- HAUT-PARLEURS BANG & OLUFSEN
- GIGABIT LAN, WIFI AC (2X2), BLUETOOTH 4.2
- WINDOWS 10 HOME

€899

NOTHP4136696

15"

NVIDIA GEFORCE GTX

intel CORE i7 7th Gen

RAPIDE SSD

HP OMEN 15-AX299

- ÉCRAN ANTI-GLARE 15,6" FULL HD IPS LED
- INTEL® CORE™ I7-7700HQ CPU
- NVIDIA® GEFORCE® GTX 1050-2GB
- 12GB RAM, 256GB M.2 SSD + 1TB HDD
- HDMI, USB 3.1
- HAUT-PARLEURS BANG & OLUFSEN
- GIGABIT LAN, WIFI AC, BLUETOOTH 4.2
- WINDOWS 10 HOME

€1199

NOTHP4193910

17"

NVIDIA GEFORCE GTX

intel CORE i7 7th Gen

HP OMEN 17-W230NB

- 17,3" FULL HD ONTSPIEGELD IPS LED SCHERM
- INTEL® CORE™ I7-7700HQ CPU
- NVIDIA® GEFORCE® GTX 1050-2GB
- 8GB RAM, 256GB NVME™ M.2 SSD + 1TB HDD
- HDMI, USB 3.1, DVD-RW
- HAUT-PARLEURS BANG & OLUFSEN
- GIGABIT LAN, WIFI AC (2X2), BLUETOOTH 4.2
- WINDOWS 10 HOME

RAPIDE SSD

€1399

NOTHP0000077

17"

NVIDIA GEFORCE GTX

intel CORE i7 inside

Rentrée des classes Top Affaire!

HP OMEN 17-W111NB

- 17,3" FULL HD ONTSPIEGELD IPS LED SCHERM
- INTEL® CORE™ I7-6700HQ CPU
- NVIDIA® GEFORCE® GTX 1060-6GB
- 12GB RAM, 128GB NVME™ M.2 SSD + 1TB HDD
- HDMI, USB 3.1, DVD-RW
- HAUT-PARLEURS BANG & OLUFSEN
- GIGABIT LAN, WIFI AC (2X2), BLUETOOTH 4.2
- WINDOWS 10 HOME

RAPIDE SSD

€1499

NOTHP4000070

ORDINATEURS PORTABLES DE 15" POWER

CHAQUE PASSION A BESOIN D'UNE PIÈCE MAÎTRESSE, ET VOTRE ORDINATEUR PORTABLE PAVILION POWER A ÉTÉ CONÇU POUR RELEVER TOUS LES DÉFIS QUE VOUS LUI PRÉSENTEREZ. DOTÉ DE LA TOUTE DERNIÈRE TECHNOLOGIE ET D'UN VOLUME CONSIDÉRABLE DE STOCKAGE.

NOUVEAU!

15"

NVIDIA GEFORCE GTX

intel CORE i5 7th Gen

RAPIDE SSD

HP PAVILION POWER 15-CB016NB

- ÉCRAN ANTI-GLARE 15,6" FULL HD IPS LED
- INTEL® CORE™ I5-7300HQ CPU
- NVIDIA® GEFORCE® GTX 1050-2GB
- 8GB RAM, 256GB NVME™ M.2 SSD + 1TB HDD
- HDMI, USB 3.1
- HAUT-PARLEURS BANG & OLUFSEN
- GIGABIT LAN, WIFI AC (2X2), BLUETOOTH 4.2
- WINDOWS 10 HOME

€1099

NOTHP0000085

15"

NVIDIA GEFORCE GTX

intel CORE i7 7th Gen

RAPIDE SSD

HP PAVILION POWER 15-CB002NB

- ÉCRAN ANTI-GLARE 15,6" FULL HD IPS LED
- INTEL® CORE™ I7-7700HQ CPU
- NVIDIA® GEFORCE® GTX 1050-2GB
- 16GB RAM, 256GB NVME™ M.2 SSD + 1TB HDD
- HDMI, USB 3.1
- HAUT-PARLEURS BANG & OLUFSEN
- GIGABIT LAN, WIFI AC (2X2), BLUETOOTH 4.2
- WINDOWS 10 HOME

€1399

NOTHP0000084

X360 TOUCH PORTABLES

11"

HP PAVILION X360 11-AB004NB
- ÉCRAN TACTILE 11" FULL HD IPS LED
- INTEL® CELERON® N3060 CPU
- INTEL® HD GRAPHICS 400
- 4GB RAM, 500GB HDD
- CONVERTIBLE EN TABLETTE GRÂCE À 360° ÉCRAN ROTATIF
- B&O PLAY AUDIO
- HDMI, USB 3.1
- WINDOWS 10 HOME

€499
NOTHP4194028

14"

HP X360 14-BA001NB
- ÉCRAN TACTILE 14" FULL HD IPS LED
- INTEL® CORE™ I5-7200U CPU
- INTEL® HD GRAPHICS 620
- 8GB RAM, 256GB SSD
- CONVERTIBLE EN TABLETTE GRÂCE À 360° ÉCRAN ROTATIF
- HDMI, USB 3.1
- WINDOWS 10 HOME

€999
NOTHP0000083

15"

HP X360 15-BR011NB
- ÉCRAN TACTILE 15,6" FULL HD IPS LED
- INTEL® CORE™ I5-7200U CPU
- INTEL® HD GRAPHICS 620
- 8GB RAM, 256GB SSD
- CONVERTIBLE EN TABLETTE GRÂCE À 360° ÉCRAN ROTATIF
- HDMI, USB 3.1
- WINDOWS 10 HOME

€999
NOTHP0000091

15"

HP ENVY X360 15-BP000NB
- ÉCRAN TACTILE 15,6" UHD IPS LED
- INTEL® CORE™ I5-7200U CPU
- INTEL® HD GRAPHICS 620
- 12GB RAM, 256GB SSD
- CONVERTIBLE EN TABLETTE GRÂCE À 360° ÉCRAN ROTATIF
- HDMI, USB 3.1
- WINDOWS 10 HOME

€1299
NOTHP0000094

15" Mode tente

HP ENVY X360 15-BP002NB
- ÉCRAN TACTILE 15,6" FULL HD IPS LED
- INTEL® CORE™ I7-7500U CPU
- NVIDIA® GEFORCE® GT940MX-4GB
- 16GB RAM, 512GB SSD
- CONVERTIBLE EN TABLETTE GRÂCE À 360° ÉCRAN ROTATIF
- HDMI, USB 3.1
- WINDOWS 10 HOME

€1499
NOTHP0000092

13" Mode display

HP SPECTRE X360 AC017NB 13"
- ÉCRAN TACTILE 13,3" FULL HD IPS LED
- INTEL® CORE™ I7-7500U CPU
- INTEL® GRAPHICS HD 620
- 16GB RAM, 512GB MVME SSD
- CONVERTIBLE EN TABLETTE GRÂCE À 360° ÉCRAN ROTATIF
- HDMI, USB 3.0
- NATUURLIJK ARGENT
- WINDOWS 10 HOME

€1799
NOTHP4136694

15" 4K ULTRA HD

HP SPECTRE X360 15-BL006NB
- ÉCRAN TACTILE 15,6" UHD IPS LED
- INTEL® CORE™ I7-7500U CPU
- NVIDIA® GEFORCE® GT940MX-2GB
- 16GB RAM, 512GB SSD
- CONVERTIBLE EN TABLETTE GRÂCE À 360° ÉCRAN ROTATIF
- HDMI, USB 3.1
- WINDOWS 10 HOME

€1999
NOTHP0000093

acer Spin 1

SPIN PORTABLES/TABLETTES
1 APPAREIL, 4 MODES!

TABLETTE OU ORDINATEUR PORTABLE ? À VOUS DE VOIR ! GRÂCE À LA DOUBLE CHARNIÈRE À 360°, PLIEZ VOTRE ORDINATEUR SELON VOS VOLONTÉS. CHOISISSEZ VOTRE INCLINAISON.

13"

MODE PORTABLE

MODE TENTE

COVER BLEU TURQUOISE

ACER SPIN 1 (SP113-31-C5ZU)
- INTEL® CELERON™ N3450 CPU
- INTEL® HD GRAPHICS 500
- ÉCRAN TACTILE 13,3" FULL HD IPS LED
- 4GB RAM, 128GB SSD
- HDMI, USB 3.0
- WINDOWS 10 HOME

€549
NOTAC0000138

acer Spin 5

13"

MODE PORTABLE

MODE TENTE

13"

MODE TABLET

RAPIDE SSD

ACER SPIN 5 (SP513-51-32SA)
- INTEL® CORE™ I3-6006U CPU
- INTEL® HD GRAPHICS 520
- ÉCRAN TACTILE 13,3" FULL HD IPS LED
- 8GB DDR4 RAM, 256GB SSD
- HDMI, USB 3.0
- WINDOWS 10 HOME
- CLAVIER ILLUMINÉ

€799
NOTAC0000139

ACER SPIN 5 (SP513-51-570Y)
- INTEL® CORE™ I5-7200U CPU
- INTEL® HD GRAPHICS 620
- ÉCRAN TACTILE 13,3" FULL HD IPS LED
- 8GB DDR4 RAM, 256GB SSD
- HDMI, USB 3.0
- WINDOWS 10 HOME
- CLAVIER ILLUMINÉ

€899
NOTAC0000140

acer Spin 3

15"

ACER SPIN 3 (SP315-51-70WM)
- INTEL® CORE™ I7-7500U CPU
- INTEL® HD GRAPHICS 620
- ÉCRAN TACTILE 15,6" FULL HD IPS LED
- 8GB DDR4 RAM, 256GB SSD + 1TB HDD
- HDMI, USB 3.0
- WINDOWS 10 HOME

€999
NOTAC0000143

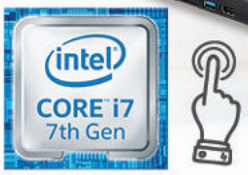

RAPIDE SSD

Trust

€19,99

Micro souris sans fil

Souris optique sans fil ultra compacte,
Capteur optique de 1200 ppp.

MOUTI21049A MOUTI21048A MOUTI21050A

acer PORTABLES 15"

ACER ASPIRE ES15 (ES1-533-C0WY)
- INTEL® CELERON™ N3350 CPU
- INTEL™ HD GRAPHICS
- ÉCRAN 15,6" HD LED
- 4GB RAM, 1TB HDD
- USB 3.0, HDMI
- NOIR
- WINDOWS 10 HOME

€399
NOTAC0000192

ACER ASPIRE ES15 (ES1-523-208V)
- E1-7010 CPU
- RADEON GRAPHICS
- ÉCRAN 15,6" HD LED
- 4GB RAM, 1TB HDD
- USB 3.0, HDMI
- NOIR
- WINDOWS 10 HOME

€399
NOTAC0000218

ACER ASPIRE ES15 (ES1-572-37CY)
- INTEL® CORE™ I3-6006U CPU
- INTEL® HD GRAPHICS 520
- ÉCRAN 15,6" FULL HD LED
- 4GB RAM, 1TB HDD
- USB 3.0, HDMI
- NOIR
- WINDOWS 10 HOME

€549
NOTAC0000219

ACER ASPIRE (A315-21-91XZ)
- A9-9420 CPU
- A9-9420 AMD-RADEON R5 GRAPHICS
- ÉCRAN 15,6" FULL HD LED
- 6GB RAM, 256GB SSD
- HDMI, USB 3.0
- NOIR
- WINDOWS 10 HOME

€599
NOTAC0000220

(ES1-572-30FZ)

(ES1-572-31AV)

(ES1-572-32WD)

ACER ASPIRE ES15
- INTEL® CORE™ I3-6006U CPU
- INTEL® HD GRAPHICS 520
- ÉCRAN 15,6" FULL HD LED
- 6GB RAM, 256GB SSD
- USB 3.0, HDMI, DVD-RW
- WINDOWS 10 HOME
- COULEUR:NOIR, BLANC OF ROUGE

RAPIDE SSD

€649
Noir: NOTAC0000212
Blanc: NOTAC0000213
Rouge: NOTAC0000214

ACER ASPIRE (E5-553-T9JJ)
- A10-9600 QUAD-CORE CPU
- RADEON™ R5 GRAPHICS
- ÉCRAN 15,6" FULL HD LED
- 8GB RAM,
- 256GB SSD + 1TB HDD
- USB 3.0, HDMI
- NOIR
- WINDOWS 10 HOME

RAPIDE SSD

€699
NOTAC0000166

acer PORTABLES 15"

DISPONIBLE EN PLUSIEURS COULEURS!!

ACER ASPIRE ES15
- INTEL® CORE™ I5-7200U CPU
- INTEL® HD GRAPHICS 620
- ÉCRAN 15,6" FULL HD LED
- 8GB RAM, 256GB SSD
- USB 3.0, HDMI, DVD-RW
- WINDOWS 10 HOME
- COULEUR:NOIR, BLANC OU ROUGE

€749

Noir: NOTAC0000215
Blanc: NOTAC0000216
Rouge: NOTAC0000217

Rentrée des classes Top Affaire!

ACER ASPIRE F15 (F5-573G-59V5)
- INTEL® CORE™ I5-7200U CPU
- NVIDIA® GEFORCE® GT940-4GB GDDR5
- ÉCRAN 15,6" FULL HD LED
- 8GB RAM, 256GB SSD
- USB 3.0, HDMI, DVD-RW
- COULEUR:ARGENT
- WINDOWS 10 HOME

€799

NOTAC0000228

AVEC ÉCRAN TACTILE!

Rentrée des classes Top Affaire!

ACER ASPIRE E5 (E5-575TG-51RZ)
- INTEL® CORE™ I5-7200U CPU
- NVIDIA® GEFORCE® 940-2GB
- ÉCRAN TACTILE 15,6" HD LED
- 12GB RAM, 256GB SSD + 1TB HDD
- USB 3.0, HDMI, DVD-RW
- COULEUR:NOIR
- WINDOWS 10 HOME

€899

NOTAC0000168

ACER ASPIRE 5 (A515-51G-51QQ)
- INTEL® CORE™ I5-7200U CPU
- NVIDIA® GEFORCE® MX150-2GB GDDR5
- ÉCRAN 15,6" FULL HD LED
- 12GB RAM, 256GB SSD
- USB 3.0, HDMI,
- COULEUR: GRIS METALLISÉ
- WINDOWS 10 HOME

RAPIDE SSD

€899

NOTAC0000221

ACER ASPIRE F15 (F5-573G-79U9)
- INTEL® CORE™ I7-7500U CPU
- NVIDIA® GEFORCE® GTX950-4GB GDDR5
- ÉCRAN 15,6" FULL HD LED
- 8GB RAM, 128GB SSD + 1TB HDD
- HDMI, USB 3.0, DVD-RW
- COULEUR: NOIR
- WINDOWS 10 HOME

RAPIDE SSD

€999

NOTAC0000098

ACER ASPIRE 5 (A515-51G-723E)
- INTEL® CORE™ I7-7500U CPU
- NVIDIA® GEFORCE® MX150-2GB GDDR5
- ÉCRAN 15,6" FULL HD LED
- 12GB RAM, 256GB SSD + 1TB HDD
- HDMI, USB 3.0,
- COULEUR: GRIS METALLISÉ
- WINDOWS 10 HOME

RAPIDE SSD

€1099

NOTAC0000222

acer PORTABLES 17"

SUPER AVANTAGEUX

RAPIDE SSD

ACER ASPIRE ES17 (ES1-732-C9C7)
- INTEL® CELERON® N3450 CPU
- INTEL® HD GRAPHICS 505
- ÉCRAN 17,3" HD+ LED
- 4GB RAM, 256GB SSD
- HDMI, USB 3.0, DVD-RW
- WINDOWS 10 HOME

€549
NOTAC0000169

Rentrée des classes Top Affaire!

intel CORE i3 inside

ACER ASPIRE E17 (E5-774-357C)
- INTEL® CORE™ I3-6006U CPU
- INTEL® HD GRAPHICS 520
- ÉCRAN 17,3" HD+ LED
- 8GB RAM, 1TB HDD
- HDMI, USB 3.0, DVD-RW
- WINDOWS 10 HOME

Stock limité

€649
NOTAC0000171

Rentrée des classes Top Affaire!

intel CORE i5 7th Gen

ACER ASPIRE E17 (E5-774-559T)
- INTEL® CORE™ I5-7200U CPU
- INTEL® HD GRAPHICS 620
- ÉCRAN 17,3" HD+ LED
- 6GB RAM, 256GB SSD
- HDMI, USB 3.0, DVD-RW
- WINDOWS 10 HOME

RAPIDE SSD

€799
NOTAC0000172

intel CORE i5 7th Gen

ACER ASPIRE E17 (E5-774G-56Z1)
- INTEL® CORE™ I5-7200U CPU
- NVIDIA® GEFORCE® 940MX-2GB GDDR5
- ÉCRAN 17,3" FULL HD LED
- 8GB RAM, 256GB SSD
- HDMI, USB 3.0, DVD-RW
- WINDOWS 10 HOME

RAPIDE SSD

€899
NOTAC0000148

intel CORE i5 7th Gen

ACER ASPIRE E17 (E5-774G-513X)
- INTEL® CORE™ I5-7200U CPU
- NVIDIA® GEFORCE® 940MX-2GB GDDR5
- ÉCRAN 17,3" FULL HD LED
- 12GB RAM, 512GB SSD
- HDMI, USB 3.0, DVD-RW
- WINDOWS 10 HOME

RAPIDE SSD

€999
NOTAC0000225

intel CORE i7 7th Gen

ACER ASPIRE E17 (E5-774G-7881)
- INTEL® CORE™ I7-7500U CPU
- NVIDIA® GEFORCE® 940MX-2GB GDDR5
- ÉCRAN 17,3" FULL HD LED
- 12GB RAM, 256GB SSD + 1TB HDD
- HDMI, USB 3.0, DVD-RW
- WINDOWS 10 HOME

RAPIDE SSD

€1099
NOTAC0000103

acer SWIFT 1

AUSSI VALABLE EN ARGENT (SF113-31-C0Z3) OU ROSE (SF113-31-C0S8)

RAPIDE SSD

ACER SWIFT 1 (SF113-31-C84V)
- INTEL® CELERON™ N3350 CPU
- INTEL® HD GRAPHICS
- ÉCRAN 13,3" FULL HD IPS LED
- 4GB RAM, 128GB SSD
- COULEUR:ARGENT, OR OU ROSE
- HDMI, USB 3.0 (+TYPE C)
- WINDOWS 10 HOME
- SCANNER D'EMPREINTES DIGITALES

€499

Argent: NOTAC0000200
Or: NOTAC0000201

acer SWIFT 3

RAPIDE SSD

ACER SWIFT 3 (SF314-51-35HG)
- INTEL® CORE™ I3-7100U CPU
- INTEL® HD GRAPHICS 620
- ÉCRAN 14" FULL HD IPS LED
- 4GB RAM, 256GB SSD
- COULEUR:OR
- HDMI, USB 3.0 (+TYPE C)
- WINDOWS 10 HOME
- SCANNER D'EMPREINTES DIGITALES

€699

Or: NOTAC0000128

AUSSI VALABLE EN OR (SF314-51-395Z)

RAPIDE SSD

ACER SWIFT 3 (ARGENT: SF314-51-35GA)
- INTEL® CORE™ I3-7100U CPU
- INTEL® HD GRAPHICS 620
- ÉCRAN 14" FULL HD IPS LED
- 8GB RAM, 256GB PCIE SSD
- COULEUR:OR OF ARGENT
- HDMI, USB 3.0 (+TYPE C)
- WINDOWS 10 HOME
- SCANNER D'EMPREINTES DIGITALES

Stock limité

€799

Or: NOTAC0000183
Argent: NO-

START

RAPIDE SSD

ACER SWIFT 3 (SF314-51-575F)
- INTEL® CORE™ I5-7200U CPU
- INTEL® HD GRAPHICS 620
- ÉCRAN 14" FULL HD IPS LED
- 4GB RAM, 256GB SSD
- COULEUR:OR
- HDMI, USB 3.0 (+TYPE C)
- WINDOWS 10 HOME
- SCANNER D'EMPREINTES DIGITALES

€799

Or: NOTAC0000130

ACER SWIFT 3 (SF314-52-35DA)
- INTEL® CORE™ I3-7100U CPU
- INTEL® HD GRAPHICS 620
- ÉCRAN 14" FULL HD IPS LED
- 8GB RAM, 256GB PCIE SSD
- COULEUR:ARGENT
- HDMI, USB 3.0 (+TYPE C)
- WINDOWS 10 HOME
- SCANNER D'EMPREINTES DIGITALES

€799

NOTAC0000203

ACER SWIFT 3 (SF314-52-30VV)
- INTEL® CORE™ I3-7100U CPU
- INTEL® HD GRAPHICS 620
- ÉCRAN 14" FULL HD IPS LED
- 8GB RAM, 256GB PCIE SSD
- COULEUR:BLUE
- HDMI, USB 3.0 (+TYPE C)
- WINDOWS 10 HOME
- SCANNER D'EMPREINTES DIGITALES

€799

NOTAC0000204

acer SWIFT 3

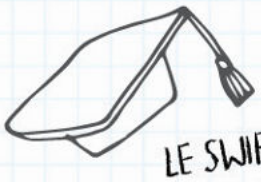

LE SWIFT 3 A UN DESIGN TRÈS MINCE ET EST DISPONIBLE DANS DIFFÉRENTES CONFIGURATIONS ET COULEURS!

ARGENT

ACER SWIFT 3 (SF314-52-53ZZ)
- INTEL® CORE™ I5-7200U CPU
- INTEL® HD GRAPHICS 620
- ÉCRAN 14" FULL HD IPS LED
- 8GB RAM, 256GB PCIE SSD
- COULEUR:ARGENT
- HDMI, USB 3.0 (+TYPE C)
- WINDOWS 10 HOME
- SCANNER D'EMPREINTES DIGITALES

RAPIDE SSD

€899
NOTAC0000205

BLUE

ACER SWIFT 3 (SF314-52-57LP)
- INTEL® CORE™ I5-7200U CPU
- INTEL® HD GRAPHICS 620
- ÉCRAN 14" FULL HD IPS LED
- 8GB RAM, 256GB PCIE SSD
- COULEUR:BLUE
- HDMI, USB 3.0 (+TYPE C)
- WINDOWS 10 HOME
- SCANNER D'EMPREINTES DIGITALES

RAPIDE SSD

€899
NOTAC0000206

GRIS

ACER SWIFT 3 (SF315-51-52GH)
- INTEL® CORE™ I5-7200U CPU
- INTEL® HD GRAPHICS 620
- ÉCRAN 15,6" FULL HD IPS LED
- 8GB RAM, 256GB PCIE SSD
- COULEUR:GRIS
- HDMI, USB 3.0 (+TYPE C)
- WINDOWS 10 HOME
- SCANNER D'EMPREINTES DIGITALES

RAPIDE SSD

€899
NOTAC0000211

CHOISIR VOTRE SWIFT 3 AVEC 512GB SSD ET INTEL CORE™ I7

Rentrée des classes Top Affaire!

ACER SWIFT 3 (SF314-51-76EY)
- INTEL® CORE™ I7-6500U CPU
- INTEL® HD GRAPHICS 620
- ÉCRAN 14" FULL HD IPS LED
- 8GB RAM, 512GB SSD
- COULEUR:OR
- HDMI, USB 3.0 (+TYPE C)
- WINDOWS 10 HOME
- SCANNER D'EMPREINTES DIGITALES

RAPIDE SSD

Stock limité

€1049
Or: NOTAC0000110

AUSSI VALABLE EN OR (SF314-51-72BP)

ACER SWIFT 3 (SF314-51-7888)
- INTEL® CORE™ I7-7500U CPU
- INTEL® HD GRAPHICS 620
- ÉCRAN 14" FULL HD IPS LED
- 8GB RAM, 512GB SSD
- COULEUR:ARGENT OF OR
- HDMI, USB 3.0 (+TYPE C)
- WINDOWS 10 HOME
- SCANNER D'EMPREINTES DIGITALES

RAPIDE SSD

€1099
Or: NOTAC0000162
Argent: NOTAC0000161

acer SWIFT 5

VALABLE EN NOIR OU BLANC

Noir (SF314-51-580B)

Blanc (SF314-51-591G)

Blanc (SF514-51-78LJ)

Noir (SF514-51-76ER)

ACER SWIFT 5 (SF514-51-591G)
- INTEL® CORE™ I5-7200U CPU
- INTEL® HD GRAPHICS 620
- ÉCRAN 14" FULL HD IPS LED
- 8GB RAM, 256GB SSD
- COULEUR: VALABLE EN BLANC OU NOIR
- HDMI, USB 3.0 (+TYPE C)
- WINDOWS 10 HOME
- SCANNER D'EMPREINTES DIGITALES

RAPIDE SSD

€999

Noir: NOTAC0000112
Blanc: NOTAC0000160

ACER SWIFT 5 (SF514-51-78LJ)
- INTEL® CORE™ I7-7500U CPU
- INTEL® HD GRAPHICS 620
- ÉCRAN 14" FULL HD IPS LED
- 8GB RAM, 512GB SSD
- COULEUR: VALABLE EN BLANC OU NOIR
- HDMI, USB 3.0 (+TYPE C)
- WINDOWS 10 HOME
- SCANNER D'EMPREINTES DIGITALES

RAPIDE SSD

€1299

Noir: NOTAC0000113
Blanc: NOTAC0000187

acer SWIFT 7 - L'ORDINATEUR PORTABLE LE PLUS FIN AU MONDE!

INCROYABLEMENT LÉGER, CET ACER SWIFT 7 DE 9,98 MM EST LE PLUS FIN1 QUE VOUS N'AYEZ JAMAIS VU.

UN CHÂSSIS MODERNE ET DE CARACTÈRE DOTÉ D'UNE SURFACE INTÉRIEURE DORÉE ET D'UNE FINITION EXTÉRIEURE EN ALUMINIUM NOIR MAT.

Stock Limité

ACER SWIFT 7 (SF713-51-M98L)
- INTEL® CORE™ I5-7Y54 CPU
- INTEL® HD GRAPHICS 615
- ÉCRAN 13,3" FULL HD IPS LED
- 8GB RAM, 256GB SSD
- COULEUR: NOIR AVEC OR
- USB 3.1 TYPE C
- WINDOWS 10 HOME

RAPIDE SSD

€1199

NOTAC0000163

Stock Limité

ACER SWIFT 7 (SF713-51-M70N)
- INTEL® CORE™ I7-7Y75 CPU
- INTEL® HD GRAPHICS 615
- ÉCRAN 13,3" FULL HD IPS LED
- 8GB RAM, 512GB SSD
- COULEUR: NOIR AVEC OR
- USB 3.1 TYPE C
- WINDOWS 10 HOME
- SCANNER D'EMPREINTES DIGITALES

RAPIDE SSD

€1599

NOTAC0000164

msi Portables de jeux 15"

GL

steelseries CLAVIER

GL62M 7RD-205BE
- ÉCRAN 15,6" FULL HD LED
- INTEL® CORE™ I7-7700HQ CPU
- NVIDIA® GEFORCE® GTX 1050-2GB
- 8GB RAM, 1TB HDD
- USB 3.0, HDMI
- WINDOWS 10 HOME

€999

NOTMMGL62M7RD-205BE

GL

steelseries CLAVIER

GL62M 7RD-205BE
- ÉCRAN 15,6" FULL HD LED
- INTEL® CORE™ I7-7700HQ CPU
- NVIDIA® GEFORCE® GTX 1050-2GB
- 8GB RAM, 250GB SSD + 1TB HDD
- USB 3.0, HDMI
- WINDOWS 10 HOME

RAPIDE SSD

€1099

NOTMMGL62M7RD-205BE1

GL

steelseries CLAVIER

GL62M 7RD-205BE
- ÉCRAN 15,6" FULL HD LED
- INTEL® CORE™ I7-7700HQ CPU
- NVIDIA® GEFORCE® GTX 1050-2GB
- 8GB RAM, 500GB SSD + 1TB HDD
- USB 3.0, HDMI
- WINDOWS 10 HOME

RAPIDE SSD

€1199

NOTMMGL62M7RD-205BE2

GP

GP62 6QF-666BE
- ÉCRAN 15,6" FULL HD LED
- INTEL® CORE™ I7-6700HQ CPU
- NVIDIA® GEFORCE® GTX 960M-2GB
- 8GB RAM, 256GB SSD + 1TB HDD
- USB 3.0, HDMI, DVD-RW
- WINDOWS 10 HOME

steelseries CLAVIER RÉTROÉCLAIRÉ (BLANC)

RAPIDE SSD

€1199

NOTMMGP626QF-666BE

GS

GS63VR 7RF-220BE
- ÉCRAN 15,6" UHD 4K IPS LED
- INTEL® CORE™ I7-7700HQ CPU
- NVIDIA® GEFORCE® GTX 1060M-6GB
- 16GB RAM, 256GB SSD + 1TB HDD
- USB 3.0, HDMI
- WINDOWS 10 HOME

steelseries CLAVIER RÉTROÉCLAIRÉ (COULEUR)

RAPIDE SSD

€2099

NOTMMGS63VR7RF-220BE

NO.1 IN GAMING

msi Portables de jeux 15"

GS63VR 6RF-030BE
- ÉCRAN 15,6" FULL HD LED
- INTEL® CORE™ I7-6700HQ CPU
- NVIDIA® GEFORCE® GTX 1060-6GB
- 16GB RAM, 256GB SSD + 1TB HDD
- USB 3.0, HDMI
- WINDOWS 10 HOME

€1899
NOTMMGS63VR6RF-030BE

GS63VR 6RF-024BE
- ÉCRAN 15.6" UHD 4K LED
- INTEL® CORE™ I7-6700HQ CPU
- NVIDIA® GEFORCE® GTX 1060-6GB
- 16GB RAM, 256GB SSD + 2TB HDD
- USB 3.0, HDMI
- WINDOWS 10 HOME

€2099
NOTMMGS63VR6RF-024BE

GT62VR 6RD-020BE
- ÉCRAN 15.6" FULL HD IPS LED
- INTEL® CORE™ I7-6700HQ CPU
- NVIDIA® GEFORCE® GTX 1060-6GB
- 16GB RAM, 256GB SSD + 1TB HDD
- USB 3.0, HDMI
- WINDOWS 10 HOME

€1799
NOTMMGT62VR6RD-020BE

GT62VR 6RE-017BE
- ÉCRAN 15,6" UHD 4K IPS LED
- INTEL® CORE™ I7-6820HK CPU
- NVIDIA® GEFORCE® GTX 1070-8GB
- 32GB RAM, 512GB SSD + 1TB HDD
- USB 3.0, HDMI
- WINDOWS 10 HOME

€2699
NOTMMGT62VR6RE-017BE

NO.1 IN GAMING

MSI GAMING NOTEBOOKS

Avec un notebook gaming de MSI, vous êtes sûrs des meilleures prestations. Les différentes gammes de notebooks gaming MSI satisfont aux souhaits de chaque gamer, que vous jouiez Minecraft ou GTA. Que vous soyez à la recherche d'un modèle ultrafin ou d'un notebook à clavier méchanique, MSI l'a! Il y a donc toujours un notebook MSI qui vous convient, si vous recherchez les meilleures prestations à des prix compétitifs.

Les produits MSI ont beaucoup de fonctionnalités spéciales qui offrent aux gamers une expérience optimale au point de vue son, image et prestations. Le plus petit son est étonnament clair avec le software Nahimic audio. Le Dynaudio y ajoute une touche finale avec ses haut-parleurs détaillés. Le confort d'utilisation est amélioré avec le clavier Steelseries fonctionnel, que vous réglez à souhait. Les tous nouveaux processeurs Intel ainsi que les puissantes cartes graphiques GTX de NVIDIA garantissent des vitesses incroyables et le meilleur gameplay. Tout ceci, sans influencer le design; léger, subtile et un look gaming d'enfer.

En ajoutant des fonctionnalités uniques et en collaborant avec des marques de qualité,
MSI s'est positionné comme marque N°1 en Gaming!

msi Portables de jeux 17"

GP

MSI GE72VR 7RF-274BE
- ÉCRAN 17,3" FULL HD LED
- INTEL® CORE™ I7-7700HQ CPU
- NVIDIA® GEFORCE® GTX 1060-3GB
- 16GB RAM, 256GB SSD + 1TB HDD
- USB 3.0, HDMI, DVD-RW
- WINDOWS 10 HOME

RAPIDE SSD

€1699

NOTMMGE72VR7RF-274BE

GT

MSI GT72VR 7RD-441BE
- ÉCRAN 17,3" FULL HD IPS LED
- INTEL® CORE™ I7-7700HQ CPU
- NVIDIA® GEFORCE GTX 1060-6GB
- 16GB RAM, 256GB SSD + 1TB HDD
- USB 3.0, HDMI, DVD-RW
- WINDOWS 10 HOME

RAPIDE SSD

€2099

NOTMMGT72VR7RD-441BE

GT

MSI GT72VR 6RE-267BE
- ÉCRAN 17,3" FULL HD LED
- INTEL® CORE™ I7-6820HK CPU
- NVIDIA® GEFORCE® GTX 1070-8GB
- 16GB RAM, 512GB SSD + 1TB HDD
- USB 3.0, HDMI, DVD-RW
- WINDOWS 10 HOME

RAPIDE SSD

€2249

NOTMMGT72VR6RE-267BE

acer PORTABLES DE JEUX

ACER ASPIRE V NITRO (VN7-593G-58)
- INTEL® CORE™ I5-7300HQ CPU
- NVIDIA® GEFORCE® GTX1050TI-4GB
- ÉCRAN 15,6" FULL HD IPS LED
- 8GB RAM, 256GB SSD + 1TB HDD
- HDMI, USB 3.0 (TYPE-C), LAN
- NOIR
- WINDOWS 10 HOME

RAPIDE SSD

€1199
NOTAC0000176

ACER ASPIRE V NITRO (VN7-593G-53Q)
- INTEL® CORE™ I5-7300HQ CPU
- NVIDIA® GEFORCE® GTX1060TI-6GB
- ÉCRAN 15,6" FULL HD IPS LED
- 16GB RAM, 256GB SSD + 1TB HDD
- HDMI, USB 3.0 (TYPE-C), LAN
- NOIR
- WINDOWS 10 HOME

RAPIDE SSD

€1549
NOTAC0000177

ACER NITRO V NITRO (VN7-793G-789)
- INTEL® CORE™ I7-7700HQ CPU
- NVIDIA® GEFORCE® GTX1050TI-4GB
- ÉCRAN 17,3" FULL HD IPS LED
- 8GB RAM, 256GB SSD + 1TB HDD
- HDMI, USB 3.0
- TECHNOLOGIE DE SUIVI DES YEUX TOBII
- WINDOWS 10 HOME

RAPIDE SSD

€1299
NOTAC0000178

ACER NITRO V NITRO (VN7-793G-71X)
- INTEL® CORE™ I7-7700HQ CPU
- NVIDIA® GEFORCE® GTX1050TI-4GB
- ÉCRAN 17,3" FULL HD IPS LED
- 16GB RAM, 512GB SSD + 1TB HDD
- HDMI, USB 3.0
- WINDOWS 10 HOME

RAPIDE SSD

€1499
NOTAC0000174

ACER NITRO V NITRO (VN7-793G-77E)
- INTEL® CORE™ I7-7700HQ CPU
- NVIDIA® GEFORCE® GTX1060TI-6GB
- ÉCRAN 17,3" FULL HD IPS LED
- 16GB RAM, 256GB SSD + 1TB HDD
- HDMI, USB 3.0
- TECHNOLOGIE DE SUIVI DES YEUX TOBII
- WINDOWS 10 HOME

RAPIDE SSD

€1799
NOTAC0000180

ACER ASPIRE VX 15 (VX5-519G)
- INTEL® CORE™ I7-7700 CPU
- NVIDIA® GEFORCE® GTX1050-4GB
- ÉCRAN 15,6" FULL HD IPS LED
- 16GB RAM, 256GB SSD + 1TB HDD
- HDMI, USB 3.0 (TYPE-C), LAN
- NOIR
- WINDOWS 10 HOME

RAPIDE SSD

€1299
NOTAC0000145

ACER PREDATOR HELIOS
- INTEL® CORE™ I5-7300U CPU
- NVIDIA® GEFORCE® GTX1050TI-4GB
- ÉCRAN 17,3" FULL HD LED
- 8GB RAM, 256GB SSD + 1TB HDD
- HDMI, USB 3.0
- WINDOWS 10 HOME

RAPIDE SSD

€1299
NOTAC0000241

ACER PREDATOR HELIOS
- INTEL® CORE™ I7-7700HQ CPU
- NVIDIA® GEFORCE® GTX1050TI-4GB
- ÉCRAN 17,3" FULL HD HD LED
- 16GB RAM, 256GB SSD + 1TB HDD
- HDMI, USB 3.0
- WINDOWS 10 HOME

RAPIDE SSD

€1499
NOTAC0000242

acer TABLETTES ICONIA

ACER ICONIA (B3-A30-K84E):
- ÉCRAN TACTILE 10.1" WXGA GLANZEND IPS LED
- RÉSOLUTION DE 1280 X 800 PIXELS
- CORTEX A53 MT8163 QUAD-CORE CPU
- 1GB RAM, 16GB DE STOCKAGE
- HDMI, MICRO-USB, MICRO SD SLOT,
- WIFI, BLUETOOTH,
- 5MP CAMÉRA
- HAUT-PARLEURS
- COULEUR: VALABLE EN BLANC OF NOIR
- ANDROID 6.0 MARSHMALLOW

€149

Blanc:TABAC0000017
Noir: TABAC0000018

ACER ICONIA (A3-A40-N9NM)
- ÉCRAN TACILTE 10.1" WUXGA GLANZEND IPS LED
- RÉSOLUTION DE 1920 X 1200 PIXELS
- MT8163 QUAD-CORE CPU
- 2GB RAM, 32GB DE STOCKAGE
- HDMI, MICRO-USB, MICRO SD SLOT,
- WIFI, BLUETOOTH,
- 5MP CAMÉRA
- 4 HAUT-PARLEURS
- COULEUR: NOIR
- ANDROID 6.0 MARSHMALLOW

€199

TABAC0000034

acer TABLETTES/PORTABLE - 2 EN 1

ACER SWITCH ONE (S1003-14XA)
- INTEL® ATOM™ X5-Z8350 CPU
- INTEL® HD GRAPHICS 400
- ÉCRAN TACTILE 10.1" HD IPS
- 1280 X 800 PIXEL RÉSOLUTION
- 2GB RAM, 64GB DE STOCKAGE (FLASHGEHEUGEN)
- WIFI 802.11N, BLUETOOTH 4.0
- MINI-HDMI, USB 3.0, USB TYPE C, LECTEUR DE CARTE MICROSD
- HAUT-PARLEURS, MICROPHONE,
- HD WEBCAM
- COULEUR:NOIR
- WINDOWS 10 HOME

CLAVIER DÉTACHABLE INCLUS

€269

TABAC0000013

ACER SWITCH ALPHA 12 (SA5-271-31RA)
- INTEL® CORE™ I3-6100U CPU
- INTEL® HD GRAPHICS 520
- ÉCRAN TACTILE 12,5" HIGH RÉSOLUTION IPS
- 2160 X 1440 PIXEL RÉSOLUTION (QHD)
- 4GB RAM, 128GB SSD
- WIFI 802.11AC, BLUETOOTH 4.0
- USB 3.0, USB TYPE C, LECTEUR DE CARTE MICROSD
- 2MP WEBCAM + 5MP AUTO-FOCUS CAMÉRA
- COULEUR:NOIR & IRON
- AVEC UN KICK-IN INTÉGRÉ
- WINDOWS 10 HOME

€799

TABAC0000015

ACER SWITCH 5 (SW512-52-7458)
- INTEL® CORE™ I7-7500U CPU
- INTEL® HD GRAPHICS 620
- ÉCRAN TACTILE 12" HIGH RÉSOLUTION IPS
- 2160X1440 PIXEL RÉSOLUTION
- 8GB RAM, 256GB PCIE SSD
- WIFI 802.11AC, BLUETOOTH 4.0
- USB 3.0, USB-TYPE C
- 2MP WEBCAM + 5MP AUTO-FOCUS CAMÉRA
- STYLUS INCLUSIVE
- COULEUR:G RIS
- AVEC UN KICK-IN INTÉGRÉ
- WINDOWS 10 HOME

€1249

TABAC0000025

AUSSI VALABLE AVEC WINDOWS 10 PRO

€1299

TABAC0000029

AUCUNE CHANCE POUR LES RANÇONGICIELS: INTERNET SECURITY VOUS PROTÈGE CONTRE LE CHIFFREMENT DE VOS DONNÉES.

Antivirus 2017

G DATA ANTIVIRUS VOUS PROTÈGE DES TÉLÉCHARGEMENTS EFFECTUÉS À VOTRE INSU. LES ADRESSES INTERNET DANGEREUSES (DE SITES D'HAMEÇONNAGE, PAR EXEMPLE) SONT BLOQUÉES AVANT LEUR AFFICHAGE.

1 UTILISATEUR, 1 AN
€29,95
SSEGD73239

3 UTILISATEURS, 1 AN
€44,95
SSEGD73240

AUCUNE CHANCE POUR LES RANÇONGICIELS: INTERNET SECURITY VOUS PROTÈGE CONTRE LE CHIFFREMENT DE VOS DONNÉES.

Internet Security 2017

VOUS NAVIGUEZ, EFFECTUEZ DES ACHATS EN LIGNE ET ENVOYEZ DES EMAILS, NOUS VOUS PROTÉGEONS. NOUVEAUTÉS : SAUVEGARDES SÉCURISÉES DANS LE CLOUD

1 UTILISATEUR, 1 AN
€39,95
SSEGD73241

3 UTILISATEURS, 1 AN
€59,95
SSEGD73242

AUCUNE CHANCE POUR LES RANÇONGICIELS: INTERNET SECURITY VOUS PROTÈGE CONTRE LE CHIFFREMENT DE VOS DONNÉES.

NOUBLIEZ PLUS JAMAIS LE MOINDRE MOT DE PASSE : AVEC PASSWORD MANAGER, VOUS N'AVEZ BESOIN QUE D'UN SEUL MOT DE PASSE MAÎTRE.

Total Security 2017

UNE SÉCURITÉ COMPLÈTE AVEC GESTIONNAIRE DE MOTS DE PASSE ET SAUVEGARDES INDIVIDUELLES. AUTOMATISEZ VOS SAUVEGARDES ET ENREGISTREZ-LES LOCALEMENT OU DANS LE CLOUD.

1 UTILISATEUR, 1 AN
€49,95
SSEGD73243

3 UTILISATEURS, 1 AN
€69,95
SSEGD73244

BullGuard™

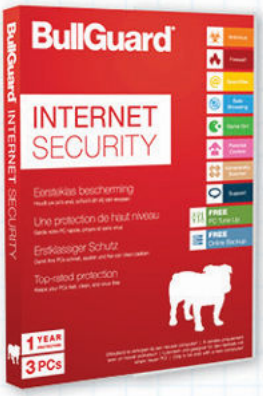

BULLGUARD INTERNET SECURITY

EN PLUS DE SON ANTIVIRUS DE POINTE ET DE SES OUTILS DE SÉCURITÉ INDISPENSABLES, BULLGUARD INTERNET SECURITY PROTÈGE TOUS VOS APPAREILS(WINDOWS), AVEC UNE SEULE LICENCE.

BULLGUARD INTERNET SECURITY

PROTECTION SIMPLE POUR SURFER EN TOUTE SÉCURITÉ EN LIGNE

- 3 ORDINATEURS, 1AN
- CONTRÔLES PARENTAUX PUISSANTS
- NAVIGATION SÉCURISÉE
- PC TUNE UP
- WINDOWS
- SUPPORT GRATUIT 24/7

3 ORDINATEURS, 1 AN:
€24,95*
SSEBUBELSTS1607
*VALABLE À L'ACHAT D'UN APPAREIL

BullGuard™

PREMIUM PROTECTION:

- UNE PROTECTION POUR PC, MAC ET ANDROID, AVEC UNE LICENCE UNIQUE.
- LA FONCTION SOCIAL MEDIA PROTECTION PROTÈGE VOS ENFANTS SUR LES RÉSEAUX SOCIAUX.
- DES FONCTIONS DE CONTRÔLE PARENTAL PUISSANTES PROTÈGENT VOS ENFANTS DU HARCÈLEMENT EN LIGNE ET DES PRÉDATEURS.
- UNE PROTECTION MULTICOUCHE ROBUSTE CONTRE TOUTES LES FORMES DE VIRUS, DE LOGICIELS ESPIONS, DE LOGICIELS MALVEILLANTS ET D'AUTRES MENACES EN LIGNE.

POUR 5 APPAREILS:
€49,95*
SSEBUBENPPSBRTMDL161
*VALABLE À L'ACHAT D'UN APPAREIL

KASPERSKY lab

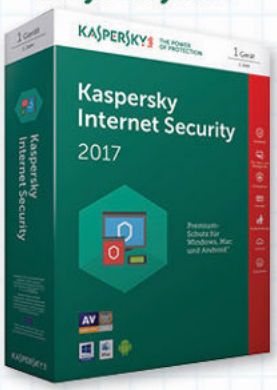

Kaspersky Internet Security Multi-Device 2017

GRANDE COLLECTION DE TECHNOLOGIES DE SÉCURITÉ AVANCÉES FACILES D'UTILISATION AFIN DE VOUS PROTÉGER CONTRE TOUTES LES FORMES DE MALWARE ET DE MENACES INTERNET. AVEC PROTECTION D'IDENTITÉ, PROTECTION ANTI-PHISHING ET CONTRÔLE PARENTAL AVANCÉ.

1 UTILISATEUR, 1 AN
€49,90
SSEKA00000003

3 UTILISATEURS, 1 AN
€69,90
SSEKA00000004

Kaspersky Anti-virus 2017

KASPERSKY ANTI-VIRUS 2017 OFFRE UNE PROTECTION ESSENTIELLE CONTRE DES TAS DE MALWARES. VOUS ÊTES AINSI PROTÉGÉS CONTRE LES NOUVEAUX VIRUS, SPYWARE, VERS, CHEVAUX DE TROIE ET PLUS. C'EST UNE SOLUTION DE SÉCURITÉ FACILE D'UTILISATION QUI NE RALENTIT PAS VOTRE PC.

1 UTILISATEUR, 1 AN
€29,90
SSEKA00000001

3 UTILISATEURS, 1 AN
€39,90
SSEKA00000002

MEDION®

CONVERTIBLE EN TABLETTE GRÂCE AU MODE 360°

13"

E3213T PORTABLE/TABLET
- ÉCRAN TACITLE 13,3 FULL HD
- INTEL® CELERON® N3350 CPU
- INTEL® HD GRAPHICS
- 4GB RAM, 64GB DE STOCKAGE
- USB 3.1, USB 3.1 TYPE C, HDMI, MINI DISPLAYPORT (VIA USB C PORT)
- CONVERTIBLE EN TABLETTE GRÂCE À 360° ÉCRAN ROTATIF
- COULEUR:BLANC

€399

NOTME0000009

MEDION® portables 15"

AKOYA® S6219W 128
- ÉCRAN 15,6" FULL HD LED
- INTEL® CELERON N3060 CPU
- INTEL® HD GRAPHICS 400
- 4GB RAM, 128GB SSD
- USB 3.0, HDMI
- COULEUR:BLANC
- WINDOWS 10 HOME

RAPIDE SSD

€369

NOTME0000012

AKOYA® S6219
- ÉCRAN 15,6" FULL HD LED
- INTEL® CELERON N3060 CPU
- INTEL® HD GRAPHICS 400
- 4GB RAM, 128GB SSD + 500GB HDD
- USB 3.0, HDMI
- COULEUR:BLANC
- WINDOWS 10 HOME

RAPIDE SSD

€399

NOTME0000007

AKOYA® S6421W-I3-128
- ÉCRAN 15,6" FULL HD LED
- INTEL® CORE™ I3-6006U CPU
- INTEL® HD GRAPHICS 520
- 4GB RAM, 128GB SSD
- USB 3.0, HDMI
- COULEUR:BLANC
- WINDOWS 10 HOME

RAPIDE SSD

€499

NOTME0000013

AKOYA® S6421W-I3-256
- ÉCRAN 15,6" FULL HD LED
- INTEL® CORE™ I3-6006U CPU
- INTEL® HD GRAPHICS 520
- 4GB RAM, 256GB SSD
- USB 3.0, HDMI
- COULEUR:BLANC
- WINDOWS 10 HOME

RAPIDE SSD

€549

NOTME0000014

AKOYA® S6421W-I5-1128
- ÉCRAN 15,6" FULL HD LED
- INTEL® CORE™ I5-6200U CPU
- INTEL® HD GRAPHICS 520
- 4GB RAM, 128GB SSD + 1TB HDD
- USB 3.0, VGA, HDMI
- COULEUR:BLANC
- WINDOWS 10 HOME

RAPIDE SSD

€699

NOTME0000015

MEDION® Portable 17"

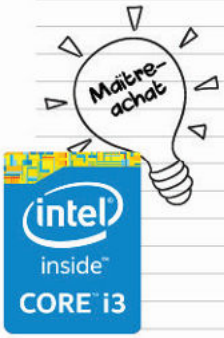

AKOYA® E7415-F3-256
- ÉCRAN 17,3" FULL HD LED
- INTEL® CORE™ I3-5005U CPU
- INTEL® HD GRAPHICS 5500
- 4GB RAM, 256GB SSD
- USB 3.0, VGA, HDMI
- WINDOWS 10 HOME

RAPIDE SSD

€499

NOTME0000016

ORDINATEURS DE BUREAU

ALORS QUE LES AUTRES TOURS SONT RESTÉES LES MÊMES, HP A RÉVOLUTIONNÉ LE MARCHÉ. GRÂCE À SON DESIGN CAPTIVANT ET À SON ENCOMBREMENT RÉDUIT, À SES PERFORMANCES ET SA FIABILITÉ TOTALES, CET ORDINATEUR HP PAVILION EST LA MEILLEURE CHOSE QUI SOIT ARRIVÉE AUX TOURS EN PLUS DE 20 ANS.

HP PAVILION 570-P025NB
- AMD A10-9700 CPU
- AMD RADEON™ R5 435-2GB
- 8GB RAM, 256GB SSD
- VGA, HDMI, USB 3.0, DVD-RW
- GIGABIT LAN, WIFI AC, BLUETOOTH
- COULEUR: BLANC
- WINDOWS 10 HOME
- CLAVIER ET SOURIS INCLUS

€699

RAPIDE SSD

PCDHP4000063

HP PAVILION 570-P059NB
- INTEL® CORE™ I5-7400 CPU
- AMD RADEON™ R5 435-2GB
- 8GB RAM, 256GB SSD
- VGA, HDMI, USB 3.0, DVD-RW
- GIGABIT LAN, WIFI AC, BLUETOOTH
- COULEUR: NOIR
- WINDOWS 10 HOME
- CLAVIER ET SOURIS INCLUS

€799

RAPIDE SSD

PCDHP4000064

HP PAVILION 570-P009NB
- INTEL® CORE™ I5-7400 CPU
- NVIDIA® GEFORCE® GTX 1050-2GB
- 12GB RAM, 128GB SSD + 1TB HDD
- VGA, HDMI, USB 3.0, DVD-RW
- GIGABIT LAN, WIFI AC, BLUETOOTH
- COULEUR: BLANC
- WINDOWS 10 HOME
- CLAVIER ET SOURIS INCLUS

€999

RAPIDE SSD

PCDHP4000060

HP PAVILION 560-P129NB
- INTEL® CORE™ I7-7700 CPU
- NVIDIA® GEFORCE® GTX 1050-2GB
- 8GB RAM, 512GB SSD + 1TB HDD
- DVI, HDMI, DISPLAYPORT, DVD-RW
- GIGABIT LAN, WIFI AC, BLUETOOTH
- COULEUR: ARGENT
- WINDOWS 10 HOME
- CLAVIER ET SOURIS INCLUS

€1299

RAPIDE SSD

PCDHP0000013

Unieke USB FLASH DRIVES

Contacter-nous pour les prix ou polus d'information

Ordinateurs de bureau Puissant OMEN

HP OMEN 870-212NB
- INTEL® CORE™ I5-7600K CPU
- NVIDIA® GEFORCE® GTX 1060-3GB
- 16GB RAM, 256GB SSD + 1TB HDD
- DVI, HDMI, DISPLAYPORT, DVD-RW
- GIGABIT LAN, WIFI AC, BLUETOOTH
- COULEUR: ARGENT
- WINDOWS 10 HOME
- CLAVIER ET SOURIS INCLUS

RAPIDE SSD

€1599

PCDHP4000065

HP OMEN 870-214NB
- INTEL® CORE™ I7-7700K CPU
- NVIDIA® GEFORCE® GTX 1060-3GB
- 16GB RAM, 256GB SSD + 2TB HDD
- DVI, HDMI, 3X DISPLAYPORT, DVD-RW
- GIGABIT LAN, WIFI AC, BLUETOOTH
- COULEUR: GRIS & NOIR
- WINDOWS 10 HOME
- CLAVIER ET SOURIS INCLUS

RAPIDE SSD

€1799

PCDHP4000058

HP OMEN 870-221NB
- INTEL® CORE™ I7-7700K CPU
- NVIDIA® GEFORCE® GTX 1070-8GB
- 16GB RAM, 128GB SSD + 1TB HDD
- DVI, HDMI, 3X DISPLAYPORT, DVD-RW
- GIGABIT LAN, WIFI AC, BLUETOOTH
- COULEUR: GRIS & NOIR
- WINDOWS 10 HOME
- CLAVIER ET SOURIS INCLUS

RAPIDE SSD

€1999

PCDHP4000066

HP OMEN 880-020NB
- AMD RYZEN™ 7-1800X CPU
- NVIDIA® GEFORCE® GTX 1080TI-11GB
- 16GB RAM, 256GB SSD + 1TB HDD
- DVI, HDMI, 3X DISPLAYPORT, DVD-RW
- GIGABIT LAN, WIFI AC, BLUETOOTH
- COULEUR: GRIS & NOIR
- WINDOWS 10 HOME
- CLAVIER ET SOURIS INCLUS

RYZEN

NE VOUS CONTENTEZ PLUS D'ÊTRE UN SIMPLE GAMER, DEVENEZ UNE LÉGENDE DU JEU AVEC UNE PUISSANCE QUI N'A PAS BESOIN DE RENFORTS. L'ORDINATEUR DE BUREAU OMEN EST DOTÉ D'UN DESIGN DERNIER CRI, DU MATÉRIEL LE PLUS RÉCENT ET OFFRE UNE MISE À NIVEAU FACILE POUR VOUS PERMETTRE DE VENIR À BOUT DES DERNIERS JEUX AAA ET VOUS FOURNIR LES PERFORMANCES DE POINTE QU'EXIGE LA COMPÉTITION.

RAPIDE SSD

€2499

PCDHP4000067

Powerful but small Intel NUC desktop pc's

Blanch 3 year warranty

Intel® NUC's met nieuwe 7de generatie Intel® Core™ CPU!

TOUS NOS NUC INTEL® ONT UNE GARANTIE STANDARD DE 3 ANS

Celeron® N3050
Intel® HD Graphics
11,5cm x 11,1cm x 5,2cm

€239 **4 GB RAM 500 GB HDD** PCMPONUC5CPYH1

€259 **4 GB RAM 120 GB SSD** PCMPONUC5CPYH2

Core™ i3-5010U
Intel® HD Graphics 5500
11,5cm x 11,1cm x 3,3cm

€469 **4 GB RAM 240 GB SSD** PCMPONUC5I3RYK3

€509 **8 GB RAM 240 GB SSD** PCMPONUC5I3RYK4

Core™ i3-7100U
Intel® HD Graphics 620
11,5cm x 11,1cm x 3,3cm

€479 **4 GB RAM 240 GB SSD** PCMPONUC7I3BNK1

€519 **8 GB RAM 240 GB SSD** PCMPONUC7I3BNK2

€599 **16 GB RAM 240 GB SSD** PCMPONUC7I3BNK3

Celeron® J3455
Intel® HD Graphics 500
11,5cm x 11,1cm x 5,2cm

€239 **4 GB RAM 500 GB HDD** PCMPONUC6CAYH1

€259 **4 GB RAM 120 GB SSD** PCMPONUC6CAYH2

Core™ i5-5250U
Intel® HD Graphics 6000
11,5cm x 11,1cm x 3,3cm

€579 **4 GB RAM 240 GB SSD** PCMPONUC5I5RYK3

€619 **8 GB RAM 240 GB SSD** PCMPONUC5I5RYK4

Core™ i5-7260U
Intel® Iris™ Plus Graphics 640
11,5cm x 11,1cm x 3,3cm

€589 **4 GB RAM 240 GB SSD** PCMPONUC7I5BNK1

€629 **8 GB RAM 240 GB SSD** PCMPONUC7I5BNK2

€709 **16 GB RAM 240 GB SSD** PCMPONUC7I5BNK3

Core i7 Seulement disponible cas en haut format avec de la place pour 1 extra 2,5" HDD ou SSD

Core™ i7-7567U
Intel® Iris™ Plus Graphics 650
11,5cm x 11,1cm x 5,1cm

€769 **8 GB RAM 240 GB SSD** PCMPONUC7I7BNH1

€849 **16 GB RAM 240 GB SSD** PCMPONUC7I7BNH2

Intel® Optane™

Cette technologie innovante accélère intelligemment les PC équipés de processeurs Intel® Core™ de 7e génération, tout en maintenant une méga-capacité de stockage, le tout à un prix abordable. Elle offre ainsi une expérience réactive, avec des temps démarrage courts, des lancements rapides d'applications, des jeux vidéo extraordinaires et une navigation réactive.

16GB €59 MEMINMEMPEK1W016GAXT

32GB €99 MEMINMEMPEK1W032GAXT

Choisissez votre système d'exploitation

Windows 10 Home €129

Windows 10 Pro €179

Tous le NUC's sont VESA montable:

Spécifications:	Celeron® N3050	Celeron® J3455	Core™ i3-5010U	Core™ i5-5250U	Core™ i3-7100U	Core™ i5-7260U	Core™ i7-7567U
MAX RAM	8GB DDR3		16GB DDR3		32GB DDR4		
Intel® HD audio	7.1		7.1		7.1		
connection audio	3,5mm & TOSLINK		3,5mm		3,5mm		
Gigabit Ethernet NIC	Ja		Ja		Ja		
Wifi AC	802.11AC		802.11AC		802.11AC 2x2		
Bluetooth®	4.2		4.2		4.2		
Dual array microphone	-	Ja	-		Ja		
récepteur IR	1x front		1x front		1x front		
Lecteur SDXC (UHS-I)	Ja		Ja		Ja		
USB 3.0	2x front, 2x back		2x front, 2x back		2x front, 2x back		
USB 3.0 Type C	-		-		-	1x (Thunderbolt™ 3 via USB-C)	
USB Fast Charge port	1x front		1x front		1x front		
VGA	1x		-		-		
HDMI	1x		-		1x (4K support/60Hz)		
Mini-HDMI	-		1x (4K support)		-		
Mini-DisplayPort	-		1x (4K support)		1x (via USB Type C/4K support)		
VESA mounting bracket	100mm x 100mm		100mm x 100mm		100mm x 100mm		
AC adapter+multi-country plugs	Ja		Ja		Ja		
systeme d'exploitation	-		-		-		

ORDINATEURS DE BUREAU POINTER SYSTEMS

STARTER PC

- INTEL® CELERON™ G3900 CPU
- INTEL® HD GRAPHICS 510
- BOÎTIER ANTEC MIDITOWER
- MSI CARTE MÈRE H110
- 4GB RAM, 1TB HDD
- VGA, DVI, USB 3.0
- DVD-RW
- CLAVIER AVEC FIL ET SOURIS SANS FIL INCLUS
- 2 ANS DE GARANTIE

msi

€349

PCDPOSEP17STARTER

ADVANCED PC

- INTEL® CORE™ I3-7100 CPU
- INTEL® HD GRAPHICS 530
- BOÎTIER ANTEC MIDITOWER
- MSI CARTE MÈRE H110
- 4GB RAM, 1TB HDD
- VGA, DVI, USB 3.0
- DVD-RW
- LECTEUR DE CARTE SD
- CLAVIER AVEC FIL ET SOURIS SANS FIL INCLUS
- 2 ANS DE GARANTIE

msi

€449

PCDPOSEP17ADVANCED

POWER PC

- INTEL® CORE™ I5-7400 CPU
- INTEL® HD GRAPHICS 530
- BOÎTIER ANTEC MIDITOWER
- MSI CARTE MÈRE H110
- 4GB RAM, 1TB HDD
- VGA, DVI, USB 3.0
- DVD-RW
- LECTEUR DE CARTE SD
- CLAVIER AVEC FIL ET SOURIS SANS FIL INCLUS
- 2 ANS DE GARANTIE

msi

€549

PCDPOSEP17POWER

HOME & OFFICE 1

- INTEL® CORE™ I5-7400 CPU
- INTEL® HD GRAPHICS 530
- BOÎTIER ANTEC MIDITOWER
- MSI® CARTE MÈRE H110
- 4GB RAM, 250GB SSD + 1TB HDD
- VGA, HDMI, DVI-D, USB 3.0
- DVD-RW
- LECTEUR DE CARTE SD
- CLAVIER AVEC FIL ET SOURIS SANS FIL INCLUS
- 2 ANS DE GARANTIE

msi

€699

PCDPOSEP17OFFICE1

HOME & OFFICE 2

- INTEL® CORE™ I5-7500 CPU
- MSI® GEFORCE® GT710
- BOÎTIER ANTEC MIDITOWER
- MSI® CARTE MÈRE H110
- 8GB RAM, 250GB SSD + 1TB HDD
- VGA, HDMI, DVI-D USB 3.0
- DVD-RW
- LECTEUR DE CARTE SD
- CLAVIER AVEC FIL ET SOURIS SANS FIL INCLUS
- 2 ANS DE GARANTIE

msi

€799

PCDPOSEP17OFFICE2

HOME & OFFICE 3

- INTEL® CORE™ I7-7700 CPU
- MSI® GEFORCE® GT730
- BOÎTIER ANTEC MIDITOWER
- MSI® CARTE MÈRE H110
- 8GB RAM, 250GB SSD + 1TB HDD
- VGA, HDMI, DVI-D, USB 3.0
- DVD-RW
- LECTEUR DE CARTE SD
- CLAVIER AVEC FIL ET SOURIS SANS FIL INCLUS
- 2 ANS DE GARANTIE

msi

€999

PCDPOSEP17OFFICE3

Office 365

PERSONAL
1 UTILISATEUR/1 AN

HOME
5 UTILISATEURS/1 AN

WORD, EXCEL, POWERPOINT, ONENOTE, OUTLOOK, PUBLISHER EN ACCESS

€69 SOFMS3890863 | €99 SOFMS3890864

Office

2016
FAMILLE & ÉTUDIANT

WORD, EXCEL, POWERPOINT, ONENOTE

€139 SOFMS3482981

Office

2016
FAMILLE & ENTREPRISE

WORD, EXCEL, POWERPOINT, ONENOTE, OUTLOOK

€269 SOFMS3481939

Office

2016
(ESD) PROFESSIONNEL

WORD, EXCEL, POWERPOINT, ONENOTE, OUTLOOK, PUBLISHER

€479 SOFMS3490974

Windows 10 Home €129

Windows 10 Pro €179

TOUS CES SYSTÈMES SONT SANS SYSTÈME D'EXPLOITATION! SOUHAITEZ-VOUS WINDOWS 10 HOME? OU PLUTÔT WINDOWS 10 PRO? OU PEUT-ÊTRE SANS SE? TOUS EST POSSIBLE!

CHOISISSEZ VOUS-MÊME VOTRE SYSTÈME D'EXPLOITATION

ORDINATEURS DE JEUX GX PUISSANT AVEC WINDOWS

TOUS NOS SYSTÈMES DE BUREAU SONT EN COOPÉRATION AVEC: INTEL®, MICROSOFT®, MSI®, ANTEC®, SAMSUNG®, XILENCE, BEQUIET!®, WESTERN DIGITAL® ET KINGSTON®.

GX8 PC

- CORE® I5-7400
- 8GB DDR4 RAM
- 250GB SSD + 1TB HDD
- GEFORCE® GTX 1050-2GB

SAMSUNG EVO SSD

SPÉCIFICATIONS
- BOÎTIER ANTEC® GX500
- CARTE MÈRE MSI® B250
- DVI, HDMI, DISPLAYPORT
- USB 3.0, DVD-RW
- ALIMENTATION XILENCE
- CLAVIER AVEC FIL ET SOURIS SANS FIL INCLUS
- WINDOWS 10 HOME
- 2 ANS DE GARANTIE

€999 RAPIDE SSD

PCDPOSEP17GX8

GX9 PC

- CORE® I5-7500
- 8GB DDR4 RAM
- 250GB SSD + 1TB HDD
- GEFORCE® GTX 1060-3GB

SAMSUNG EVO SSD

SPÉCIFICATIONS
- BOÎTIER ANTEC® GX500
- MSI® CARTE MÈRE B250
- DVI, HDMI
- USB 3.0, DVD-RW
- ALIMENTATION XILENCE
- CLAVIER AVEC FIL ET SOURIS SANS FIL INCLUS
- WINDOWS 10 HOME
- 2 ANS DE GARANTIE

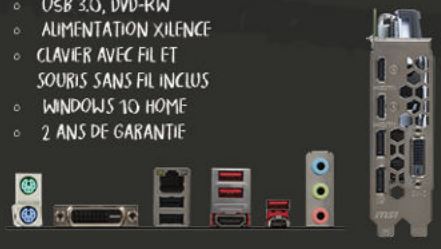

€1299 RAPIDE SSD

PCDPOSEP17GX9

GX10 PC

- CORE® I7-7700
- 16GB DDR4 RAM
- 250GB SSD + 1TB HDD
- GEFORCE® GTX 1060-6GB

SAMSUNG EVO SSD

SPÉCIFICATIONS
- BOÎTIER ANTEC® GX500
- MSI® CARTE MÈRE B250
- DVI, HDMI
- USB 3.0, DVD-RW
- ALIMENTATION XILENCE
- CLAVIER AVEC FIL ET SOURIS SANS FIL INCLUS
- WINDOWS 10 HOME
- 2 ANS DE GARANTIE

€1599 RAPIDE SSD

PCDPOSEP17GX10

INTEL® NUC SKULL CANYON - PUISSANT NUC DE JEU AVEC I7 CPU & IRIS PRO 580 GPU!

SPÉCIFICATIONS:
MAX. 32 GB RAM (DDR4), 1X HDMI 2.0, 1X MINI-DISPLAYPORT 1.2 (SUPPORT 4K PAR HDMI OU DISPLAYPORT), INTEL HD AUDIO 7.1 DIGITAL, GIGABIT ETHERNET NIC, WIFI AC 802.11AC, BLUETOOTH 4.2, 2X USB3.0 (À L'ARRIÈRE), 2X USB3.0 (DONT 1 PORT AVEC FAST CHARGE), THUNDERBOLT 3 (40 GBPS) OF USB 3.1 (10 GBPS) OF DISPLAYPORT 1.2 VIA USB TYPE C CONNECTOR, VESA MOUNTING BRACKET, LECTEUR DE CARTE SDXC , SANS SYSTÈME D'EXPLOITATION.

€689 BBOINBOXNUC6I7KYK2

CORE™ I7-6770HQ
INTEL® IRIS™ PRO GRAPHICS 580
20CM X 11,6CM X 2,8CM
EXCLUSIEF RAM GEHEUGEN EN SSD!

CORE™ I7-6770HQ
INTEL® IRIS™ PRO GRAPHICS 580
20CM X 11,6CM X 2,8CM

€919 PCMPONUC6I7KYK3 — 8 GB RAM, 240 GB SSD

€999 PCMPONUC6I7KYK4 — 16 GB RAM, 240 GB SSD

ORDINATEURS DE JEUX EXTRÊME AVEC WINDOWS 10

TOUS NOS SYSTÈMES DE BUREAU SONT EN COOPÉRATION AVEC: INTEL®, MICROSOFT®, MSI®, ANTEC®, SAMSUNG®, XILENCE, BEQUIET!®, WESTERN DIGITAL® ET KINGSTON®.

Hydra PC

- CORE® I7-7700
- 16GB DDR4 RAM
- 250GB SSD + 2TB HDD
- GEFORCE® GTX 1070-8GB

SAMSUNG EVO SSD

SPECIFICATIES

- BEQUIET!® SILENT BASE 600 CASE - NOIR
- CARTE MÈRE MSI® B250 GAMING M3
- 3X DISPLAYPORT, HDMI, DL-DVI-D
- USB 3.0, DVD-RW
- BEQUIET!® VOEDING
- CLAVIER AVEC FIL ET SOURIS SANS FIL INCLUS
- WINDOWS 10 HOME
- 2 ANS DE GARANTIE

€1999 RAPIDE SSD

PCDPOSEP17HYDRA

Dragon PC

- CORE® I7-7700
- 32GB DDR4 RAM
- 500GB SSD + 2TB HDD
- GEFORCE® GTX 1080-8GB

SAMSUNG EVO SSD

SPECIFICATIES

- BEQUIET!® SILENT BASE 800 CASE - NOIR
- CARTE MÈRE MSI® B250 GAMING M3
- 3X DISPLAYPORT, HDMI, DL-DVI-D
- USB 3.0, DVD-RW
- BEQUIET!® VOEDING
- CLAVIER AVEC FIL ET SOURIS SANS FIL INCLUS
- WINDOWS 10 HOME
- 2 ANS DE GARANTIE

€2499 RAPIDE SSD

PCDPOSEP17DRAGON

Titan PC

- CORE® I7-7700K
- 32GB HYPERX DDR4 RAM
- 2X 500GB M.2 SSD + 4TB HDD
- GEFORCE® GTX 1080TI-11GB ARMOR

SAMSUNG EVO SSD x2

SPECIFICATIES

- ANTEC® S10 SIGNATURE FULL TOWER CASE
- CARTE MÈRE MSI® Z270 XPOWER GAMING TITAN
- 3X DISPLAYPORT, HDMI, DL-DVI-D
- USB 3.0
- BEQUIET!® DARK POWER PRO VOEDING
- CLAVIER AVEC FIL ET SOURIS SANS FIL INCLUS
- WINDOWS 10 HOME
- 2 ANS DE GARANTIE

€3499 RAPIDE SSD

PCDPOSEP17TITANIUM

OFFICE PROTECTION STATION 600-800VA

UN UPS OFF-LINE, AUSSI APPELÉ UPS STANDBY, LA TECHNOLOGIE UPS LA PLUS UTILISÉE POUR PROTÉGER VOTRE PC CONTRE LES PANNES ET LES PERTUBATIONS DE COURANT

€85 UPSNX3230615

NEXT UPS
OFFICE PROTECTION STATION
600VA/300W OFF-LINE
6X USE (BE/FR) SOCKETS

€99 UPSNX3230616

NEXT UPS
OFFICE PROTECTION STATION
800VA/420W OFF-LINE
6X USE (BE/FR) SOCKETS

SAMSUNG

EVO SSD

SAMSUNG SSD SUPER-RAPIDE!
ATTENDEZ PLUS LONGTEMPS L'OUVERTURE DES PROGRAMMES OU LE DÉMARRAGE DE VOTRE ORDINATEUR. TOUT VA PLUS VITE AVEC UN SSD!

250GB | 500GB | 1TB | 2TB

msi

Nightblade MI3-7RB-006EU

- INTEL® CORE™ I5-7400 CPU
- NVIDIA® GEFORCE® GTX1050TI-4GB
- 8GB RAM, 250GB M.2 NVME SSD + 1TB HDD
- WIFI AC, BLUETOOTH, LAN
- DISPLAYPORT, HDMI
- 3X USB 2.0, 4X USB 3.0
- DVD-RW
- WINDOWS 10 HOME

Stock Limité

€999

PCDMMNIGHTBLADE-006-1

RAZEND SNELLE NVMe SSD

SAMSUNG

960 EVO

250GB

avec SSD 960 EVO M.2 NVMe super rapide

Nightblade MI3

- INTEL® CORE™ I5-7400 CPU
- NVIDIA® GEFORCE® GTX 1060-6GB
- 16GB RAM
- 128GB M.2 SSD + 1TB HDD
- WIFI AC, BLUETOOTH, LAN
- 3X DISPLAYPORT, DVI-D, HDMI
- USB 3.0, USB 3.0 (TYPE-C)
- DVD-RW
- WINDOWS 10 HOME

RAPIDE SSD

€1299

PCDMMNIGHTBL-MI3-005

AEGIS 3-075EU

- INTEL® CORE™ I5-7400 CPU
- NVIDIA® GEFORCE® GTX 1060-6GB
- 8GB RAM
- 2TB HDD + 16 GB INTEL® OPTANE MEMORY
- WIFI AC, BLUETOOTH, LAN
- HDMI
- USB 3.0, USB 3.1 (GEN1)
- DVD-RW
- WINDOWS 10 HOME

RAPIDE SSD

€1299

PCDMMAEGIS3-075EU

AEGIS 3-043EU

- INTEL® CORE™ I7-7700 CPU
- NVIDIA® GEFORCE® GTX1060-6GB
- 8GB RAM
- 128GB M.2 SSD + 1TB HDD
- WIFI AC, BLUETOOTH, LAN
- 3X DISPLAYPORT, DVI-D, HDMI
- USB 3.0, USB 3.0 (TYPE-C)
- DVD-RW
- WINDOWS 10 HOME

RAPIDE SSD

€1599

PCDMMAEGIS3-043EU

Trident 3 Arctic

- INTEL® CORE™ I7-7700 CPU
- NVIDIA® GEFORCE® GTX 1070-8GB
- 16GB RAM
- 256GB M.2 SSD + 1TB HDD
- WIFI AC, BLUETOOTH, LAN
- 3X HDMI
- 3X USB 3.0, 1X USB 3.0 TYPE-C
- WINDOWS 10 HOME

RAPIDE SSD

€1849

PCDMMTRIDENT3-AR-060

AEGIS X

- INTEL® CORE™ I7-6700K CPU
- NVIDIA® GEFORCE® GTX 1080-8GB
- 16GB RAM
- 2X 128GB PCIE M.2 SSD + 2TB HDD
- WIFI AC, BLUETOOTH
- DVD-RW
- WINDOWS 10 HOME

RAPIDE SSD

€2349

PCDMMAEGISX-037EU

AEGIS Ti3

- INTEL® CORE™ I7-7700K CPU
- 2X NVIDIA® GEFORCE® GTX 1080-8GB (SLI)
- 64GB RAM
- 512GB M.2 SSD + 3TB HDD
- WIFI AC, BLUETOOTH, LAN
- 3X DISPLAYPORT, DVI-D, HDMI
- 6X USB 3.0, USB 3.0 (TYPE-C)
- DVD-RW
- WINDOWS 10 HOME

RAPIDE SSD

€4599

PCDMMAEGISTI3-010EU

acer Moniteurs

22"

ACER SA220QBID
- 21,5" FULL HD IPS LED MONITEUR
- RÉSOLUTION DE 1920X1080 PIXELS
- TEMPS DE RÉPONSE 4MS
- CONTRASTE: 100.000.000:1
- VGA, DVI, HDMI

€129
MONAC0000010

24"

ACER R241
- 24" FULL HD IPS LED MONITEUR
- RÉSOLUTION DE 1920X1080 PIXELS
- TEMPS DE RÉPONSE 4MS
- CONTRASTE: 100.000.000:1
- VGA, DVI, HDMI
- HAUT-PARLEURS INTÉGRÉS
- ZERO FRAME DESIGN
- SEULEMENT 6,6 MM DÉPAISSEUR

€179
MONAC0000008

27"

ACER R271
- 27" FULL HD IPS LED MONITEUR
- RESOLUTION DE 1920X1080 PIXELS
- TEMPS DE RÉPONSE 4MS
- CONTRASTE: 100.000.000:1
- VGA, DVI, HDMI
- HAUT-PARLEURS INTÉGRÉS
- ZERO FRAME DESIGN
- SEULEMENT 6,6 MM DÉPAISSEUR

€229
MONAC0000009

Stock Limité

34" IPS Wide

ACER BX340C
- 34" UW-UXGA IPS LED MONITEUR
- RÉSOLUTION: 2560X1080 PIXELS
- 21:9 ASPECT RATIO
- TEMPS DE RÉPONSE 6MS
- CONTRASTE: 100.000.000:1
- ADAPTIVE SYNC
- USB 3.0 HUB
- DVI, HDMI, DISPLAYPORT
- HAUT-PARLEURS INTÉGRÉS
- RÉGLABLE EN HAUTEUR
- 100X100MM VESA MOUNT

€599
MONAC0000003

acer

ACER ASPIRE TC-280
- AMD® A10-7800 CPU
- RADEON® R7 GRAPHICS
- 8GB DDR3 RAM
- 256GB SSD + 1TB HDD
- VGA, DVI, HDMI, USB 3.0
- DVD-RW
- WIFI, BLUETOOTH
- CLAVIER ET SOURIS INCLUS
- WINDOWS 10 HOME

€699
PCDAC0000022

ACER ASPIRE TC-780
- INTEL® CORE™ I5-7400 CPU
- NVIDIA® GEFORCE® GT730-2GB
- 8GB DDR4 RAM
- 256GB SSD + 1TB HDD
- HDMI, DISPLAYPORT, USB 3.0,
- DVD-RW
- WIFI, BLUETOOTH
- CLAVIER ET SOURIS INCLUS
- WINDOWS 10 HOME

€899
PCDAC0000023

ACER ASPIRE TC-780
- INTEL® CORE™ I5-7400 CPU
- NVIDIA® GEFORCE® GTX1050-2GB
- 8GB DDR4 RAM
- 256GB SSD + 1TB HDD
- HDMI, DISPLAYPORT, USB 3.0,
- DVD-RW
- WIFI, BLUETOOTH
- CLAVIER ET SOURIS INCLUS
- WINDOWS 10 HOME

€999
PCDAC0000015

ACER ASPIRE GX-281
- AMD RYZEN™ 5 1400 CPU
- NVIDIA® GEFORCE® GTX1050-2GB
- 8GB DDR4 RAM
- 256GB SSD + 1TB HDD
- HDMI, DISPLAYPORT, USB 3.0
- DVD-RW
- WIFI, BLUETOOTH
- CLAVIER ET SOURIS INCLUS
- WINDOWS 10 HOME

€1099
PCDAC0000016

ACER ASPIRE GX-281
- AMD RYZEN™ 5 1600 CPU
- NVIDIA® GEFORCE® GTX1050-4GB
- 8GB DDR4 RAM
- 256GB SSD + 1TB HDD
- HDMI, DISPLAYPORT, USB 3.0,
- DVD-RW
- WIFI, BLUETOOTH
- CLAVIER ET SOURIS INCLUS
- WINDOWS 10 HOME

€1299
PCDAC0000017

ACER ASPIRE GX-281
- AMD RYZEN™ 7 1700X CPU
- NVIDIA® GEFORCE® GTX1060-3GB
- 16GB DDR4 RAM
- 256GB SSD + 2TB HDD
- HDMI, DISPLAYPORT, USB 3.0,
- DVD-RW
- WIFI, BLUETOOTH
- CLAVIER ET SOURIS INCLUS
- WINDOWS 10 HOME

€1699
PCDAC0000020

iiyama MONITEURS

3 ans de garantie sur-site sur tous les modèles iiyama

PROLITE E2083HSD-B1
- 20" HD+ LED MONITEUR
- RÉSOLUTION DE 1600X900 PIXELS
- TEMP DE RÉPONSE 5MS
- CONTRASTE 12.000.000:1 ACR
- VGA, DVI-D
- HAUT-PARLEURS INTÉGRÉ
- 100X100MM VESA MOUNT

€109,95
MONIIE2083HSD-B1

PROLITE E2282HD-B1
- 22" FULL HD MONITEUR
- RÉSOLUTION DE 1920X1080 PIXELS
- TEMPS DE RÉPONSE 5MS
- CONTRASTE 12.000.000:1 ACR
- VGA, DVI-D
- 100X100MM VESA MOUNT

€119,95
MONIIE2282HD-B1

PROLITE XU2390HS-B1
- 23" FULL HD IPS MONITEUR
- RÉSOLUTION DE 1920X1080 PIXELS
- TEMPS DE RÉPONSE 5MS
- CONTRASTE 5.000.000:1 ACR
- VGA, DVI-D, HDMI
- HAUT-PARLEURS INTÉGRÉ
- 100X100MM VESA MOUNT

€169,95
MONIIXU2390HS-B1

PROLITE E2480HS-B2
- ÉCRAN 24" FULL HD
- 1920X1080 PIXELS
- 12.000.000:1 ACR
- TEMPS DE RÉPONSE 1MS
- BLUE LIGHT REDUCER
- VGA, DVI-D, HDMI
- HAUT-PARLEURS
- VESA MOUNT

Maître-achat

€139
MONIIE2480HS-B2

Avec pince pour bureau

€99

iiyama WMOIIDS1002C-B1

SUPPORT DE BUREAU POUR MONITEURS BUREAUTIQUES
- TAILLE DE L'ÉCRAN: 10" - 30"
- RÉGLABLE EN HAUTEUR: 200-400MM
- PIVOT: 90°
- INCLINAISON: - 85° - 15°
- SWIVEL: 180°
- MAX POIDS: 10KG
- VESA MIN: 75X75MM
- VESTA MAX: 100X100MM
- COULEUR: NOIR

AVEC REPOSE-PIEDS

€109

iiyama WMOIIDS1002D-B1

PIED DE FIXATION DOUBLE POUR UN MEILLEUR CONFORT
- TAILLE DE L'ÉCRAN: 10" - 30"
- RÉGLABLE EN HAUTEUR: 200-340MM
- PIVOT 90°
- INCLINAISON: - 85° - 15°
- SWIVEL: 180°
- MAX POIDS: 10KG
- VESA MIN: 75X75MM
- VESTA MAX: 100X100MM
- COULEUR: NOIR

RESSORT À GAZ AVEC PINCE

€109

iiyama WMOIIDS3001C-B1

BRAS DE MONITEUR DE RESSORT À GAZ
- TAILLE DE L'ÉCRAN: 10" - 27"
- RÉGLABLE EN HAUTEUR: 0-399MM
- PIVOT 90°
- INCLINAISON - 85° - 15°
- SWIVEL: 360°
- MAX POIDS: 5KG
- VESA MIN: 75X75MM
- VESTA MAX: 100X100MM
- COULEUR: NOIR

DOUBLE RESSORT À GAZ AVEC PINCE

€149

iiyama WMOIIDS3002C-B1

BRAS DE MONITEUR DE RESSORT À GAZ DS3002C-B1
- TAILLE DE L'ÉCRAN: 10" - 27"
- RÉGLABLE EN HAUTEUR: 0-399MM
- PIVOT 90°
- INCLINAISON - 85° - 15°
- SWIVEL: 360°
- MAX POIDS: 5KG/ARM
- VESA MIN: 75X75MM
- VESTA MAX: 100X100MM
- COULEUR: NOIR

iiyama

MONITEURS

PROLITE X2481HS-B1

- 23,6" FULL HD VA LED MONITEUR
- RESOLUTION DE 1920X1080 PIXELS
- TEMPS DE RÉPONSE 6MS
- CONTRASTE 3000:1
- VGA, DVI-D, HDMI,
- 7MM SMALLE RANDEN
- HAUT-PARLEURS
- 100X100MM VESA MOUNT

€149,95

MONIIX2481HS-B1

Ultra Fin

AMD FREESYNC TECHNOLOGY

G-MASTER™ G2530HSU-B1

- 24,5" FULL HD TN LED MONITEUR
- RESOLUTION DE 1920X1080 PIXELS
- TEMPS DE RÉPONSE 1MS
- NOIR TUNER
- FREESYNC™ TECHNOLOGY
- CONTRAST 12.000.000:1 ACR
- USB HUB
- VGA, HDMI, DISPLAYPORT
- HAUT-PARLEURS
- 100X100MM VESA MOUNT

€169,95

MONIIG2530HSU-B1

AMD FREESYNC TECHNOLOGY

G-MASTER™ GE2788HS-B2

- 27" FULL HD LED MONITEUR
- RÉSOLUTION DE 1920X1080 PIXELS
- TEMPS DE RÉPONSE 1MS
- NOIR TUNER
- FREESYNC™ OVER HDMI
- CONTRAST 12.000.000:1 ACR
- VGA, DVI-D, HDMI
- HAUT-PARLEURS INTÉGRÉ
- 100X100MM VESA MOUNT

€219

MONIIGE2788HS-B2

AMD FREESYNC TECHNOLOGY

PROLITE X2788QS-B1

- 27" QHD IPS LED MONITEUR
- RESOLUTION DE 2560X1440 PIXELS
- TEMPS DE RÉPONSE 5MS
- CONTRASTE 5.000.000:1 ACR
- DVI, HDMI, DISPLAYPORT
- AMD FREESYNC TECHNOLOGY
- HAUT-PARLEURS INTÉGRÉ
- 100X100MM VESA MOUNT

€329

MONIIX2788QS-B1

iiyama

4K ULTRA HD

AMD FREESYNC TECHNOLOGY

G-MASTER GB2888UHSU-B1

- 28" 4K LED MONITEUR
- RÉSOLUTION DE 3840X2160 PIXELS
- TEMPS DE RÉPONSE 1MS
- CONTRASTE 12.000.000:1 ACR
- VGA, HDMI, DISPLAYPORT
- AMD FREESYNC TECHNOLOGY
- HAUT-PARLEURS INTÉGRÉ
- USB HUB INTÉGRÉ
- NOIR TUNER
- RÉGLABLE EN HAUTEUR
- 100X100MM VESA MOUNT

€449

MONIIGB2888UHSU-B1

iiyama

4K ULTRA HD

€639

MONIIX4071UHSU-B1

PROLITE X4071UHSU-B1

- ÉCRAN 39,5" 4K MVA LED
- RÉSOLUTION 3840X2160 PIXELS
- TEMPS DE RÉPONSE 3MS
- CONTRASTE 12.000.000:1 ACR
- VGA, 2XHDMI, 1X HDMI/MHL, DISPLAYPORT
- PIP (PICTURE IN PICTURE)
- HAUT-PARLEURS INTÉGRÉ
- USB 3.0 HUB INTÉGRÉ
- TÉLÉCOMMANDE INCLUS
- 200X200MM VESA MOUNT

acer Moniteurs de jeux

ACER XF270H
- 27" FULL HD TN LED MONITEUR
- RESOLUTION DE 1920X1080 PIXELS
- TEMPS DE RÉPONSE 1MS
- FREESYNC TECHNOLOGY
- CONTRASTE: 100.000.000:1
- DVI, HDMI, DISPLAYPORT
- HUB USB
- HAUT-PARLEURS
- ADJUSTABLE EN HAUTEUR ET PIVOTABLE

€349
MONAC0000002

ACER XB240HA
24" FULL HD MONITEUR AVEC G-SYNC
- 24" FULL HD TN LED MONITEUR
- RÉSOLUTION DE 1920X1080 PIXELS
- TEMPS DE RÉPONSE 1MS
- CONTRASTE: 1000:1
- 144HZ REFRESH RATE
- NVIDIA G-SYNC
- DISPLAYPORT
- ADJUSTABLE EN HAUTEUR
- 100X100MM VESA MOUNT

€379
MONAC3264632

ACER XB270HA
27" FULL HD MONITEUR AVEC G-SYNC
- 27" FULL HD TN LED MONITEUR
- RÉSOLUTION DE 1920X1080 PIXELS
- TEMPS DE RÉPONSE 1MS
- CONTRASTE: 100.000.000:1
- 144HZ REFRESH RATE
- NVIDIA G-SYNC
- USB 3.0 HUB
- DISPLAYPORT
- ADJUSTABLE EN HAUTEUR
- 100X100MM VESA MOUNT

€539
MONAC3168195

ACER XB241H
24" FULL HD MONITEUR
- 24" FULL HD TN LED MONITEUR
- RÉSOLUTION DE 1920X1080 PIXELS
- TEMPS DE RÉPONSE 1MS
- CONTRASTE: 100.000.000:1
- 144HZ REFRESH RATE
- HUB USB 3.0
- HDMI, DISPLAYPORT
- HAUT-PARLEURS
- ADJUSTABLE EN HAUTEUR

€449
MONAC0000004

ACER XB271
27" FULL HD MONITEUR AVEC G-SYNC
- 27" FULL HD TN LED MONITEUR
- RÉSOLUTION DE 1920X1080 PIXELS
- TEMPS DE RÉPONSE 1MS
- CONTRASTE: 100.000.000:1
- NVIDIA G-SYNC
- USB 3.0 HUB
- HDMI, DISPLAYPORT
- HAUT-PARLEURS
- ADJUSTABLE EN HAUTEUR
- ZERO FRAME DESIGN

€549
MONAC0000005

ACER XB271HK
MONITEUR 27" 4K AVEC G-SYNC
- MONITEUR 27" 4K IPS LED
- RÉSOLUTION DE 3840X2160 PIXELS
- TEMPS DE RÉPONSE 4MS
- CONTRAST: 1000:1
- NVIDIA G-SYNC,
- USB 3.0 HUB
- HDMI, DISPLAYPORT
- HAUT PARLEURS
- REGLABLE EN HAUTEUR

4K ULTRA HD

€569
MONAC0000006

INTEL® COMPUTE STICK

L'INTEL COMPUTE STICK EST UNE PETITE CLÉ QUE VOUS POUVEZ BRANCHER DANS L'ENTRÉE HDMI DE VOTRE TV OU MONITEUR. C'EST UN PC À PART ENTIÈRE AVEC WINDOWS 10 OU UBUNTU. IDÉAL DONC POUR UTILISER CETTE CLÉ COMME MEDIA CENTER OU DEPUIS VOTRE CANAPÉ POUR SURFER SUR INTERNET...

NOUVEAU INTEL® COMPUTE STICK AVEC ATOM™ X5
- INTEL® ATOM™ X5-Z8300
- INTEL® HD GRAPHICS
- 2GB RAM
- 32GB DE STOCKAGE
- MICROSDXC
- WIFI-AC, BLUETOOTH 4.2
- 1X USB 3.0, 1X MICRO USB (POUR ALIMENTATION), HDMI 1.4B
- WINDOWS 10 HOME

€179
PCMIN3646521
Windows 10

NOUVEAU INTEL® COMPUTE STICK AVEC CORE™ M3
- INTEL®CORE™ M3-6Y30
- INTEL® HD GRAPHICS
- 4GB RAM
- 64GB DE STOCKAGE
- MICROSDXC
- WIFI-AC, BLUETOOTH 4.2
- 3X USB 3.0, HDMI 1.4B
- SANS SYSTEME D'EXPLOITATION OU AVEC WINDOWS 10 HOME

€369
BBOINBLKSTK2M364CC
Sans système d'exploitation

€479
PCMIN3688726
Windows 10

NOUVEAU INTEL® COMPUTE STICK AVEC CORE™ M5
- INTEL® CORE™ M5-6Y57 VPRO
- INTEL® HD GRAPHICS
- 4GB RAM
- 64GB DE STOCKAGE
- MICROSDXC
- WIFI-AC, BLUETOOTH 4.2
- 3X USB 3.0, HDMI 1.4B
- SANS SYSTÈME D'EXPLOITATION

€649
BBOINBLKSTK2MV64CC
Sans système d'exploitation

acer Tout-en-Un

LE BORD ÉTROIT PERMET UNE PLUS GRANDE ZONE DE VISUALISATION

intel CORE i3 inside

ACER ASPIRE (AC22-760)

- INTEL® CORE™ I3-6100U CPU
- INTEL® HD GRAPHICS 520
- ÉCRAN 21,5" FULL HD LED
- 4GB DDR4 RAM, 128GB SSD + 500GB HDD
- GIGABIT LAN, WIFI AC, BLUETOOTH 4.0
- HDMI, USB 3.0
- BOÎTIER ARGENT
- CLAVIER ET SOURIS INCLUS
- WINDOWS 10 HOME

RAPIDE SSD

€749

PCAAC0000007

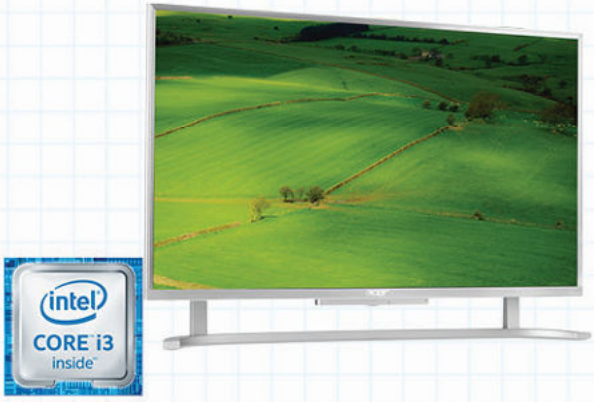

intel CORE i3 inside

ACER ASPIRE (AC24-760 I7010 BE)

- INTEL® CORE™ I3-6100U CPU
- INTEL® HD GRAPHICS 520
- ÉCRAN 23,8" FULL HD LED
- 8GB DDR4 RAM, 128GB SSD + 1TB HDD
- GIGABIT LAN, WIFI AC, BLUETOOTH 4.0
- HDMI, USB 3.0
- CLAVIER ET SOURIS INCLUS
- BOÎTIER ARGENT
- WINDOWS 10 HOME

RAPIDE SSD

€899

PCAAC0000008

intel CORE i5 inside

ACER ASPIRE (U5-710 9202T BE)

- INTEL® CORE™ I5-6400T CPU
- NVIDIA® GEFORCE® 940M-2GB
- ÉCRAN TACTILE 23,8" FULL HD LED
- 8GB DDR4 RAM, 1TB HDD
- GIGABIT LAN, WIFI, BLUETOOTH
- HDMI, USB 3.0, DVD-RW
- CLAVIER ET SOURIS INCLUS
- INTEL 3D SENSE WEBCAM
- WINDOWS 10 HOME

stockage limité

€1199

PCAAC0000001

intel CORE i5 7th Gen

ACER ASPIRE (Z24-880)

- INTEL® CORE™ I5-7400T CPU
- NVIDIA® GEFORCE® 940MX-2GB
- ÉCRAN 23,8" FULL HD LED
- 8GB DDR4 RAM, 256GB SSD + 1TB HDD
- GIGABIT LAN, WIFI, BLUETOOTH
- HDMI, USB 3.0, DVD-RW
- CLAVIER ET SOURIS INCLUS
- WINDOWS 10 HOME

RAPIDE SSD

€1299

PCAAC0000010

intel CORE i7 inside

stockage limité

ACER ASPIRE (U5-710)

- INTEL® CORE™ I7-6700T CPU
- NVIDIA® GEFORCE® 940M-2GB
- ÉCRAN TACTILE 23,8" FULL HD LED
- 16GB DDR4 RAM, 128GB SSD + 1TB HDD
- GIGABIT LAN, WIFI, BLUETOOTH
- HDMI, USB 3.0, DVD-RW
- CLAVIER ET SOURIS INCLUS
- INTEL 3D SENSE WEBCAM
- WINDOWS 10 HOME

RAPIDE SSD

€1599

PCAAC0000003

intel CORE i5 7th Gen

ACER ASPIRE (U27-880)

- INTEL® CORE™ I5-7200U CPU
- INTEL® HD GRAPHICS 620
- ÉCRAN 27" FULL HD LED
- 16GB DDR4 RAM, 256GB PCIE SSD + 2TB HDD
- GIGABIT LAN, WIFI, BLUETOOTH
- HDMI, USB 3.0
- CLAVIER ET SOURIS INCLUS
- WINDOWS 10 HOME

RAPIDE SSD

€1699

PCAAC0000011

HP Tout-en-Un

HP PAVILION 22-B311NB
- ÉCRAN 21,5" FULL HD IPS LED
- INTEL® CORE™ I3-7100U CPU
- INTEL® HD GRAPHICS 620
- 8GB RAM, 2TB HDD
- HDMI, USB 3.0, DVD-RW
- COULEUR: BLIZZARD BLANC
- DTS STUDIO SOUND
- CLAVIER ET SOURIS INCLUS
- WINDOWS 10 HOME

€799

PCAHP4193910

HP PAVILION 24-G011NB
- ÉCRAN 24" FULL HD IPS LED
- INTEL® CORE™ I5-6200U CPU
- INTEL® HD GRAPHICS 520
- 8GB RAM, 1TB HDD
- HDMI, USB 3.0, DVD-RW
- COULEUR: BLIZZARD BLANC
- DTS STUDIO SOUND
- CLAVIER ET SOURIS INCLUS
- WINDOWS 10 HOME

€899

PCAHP4000021

HP PAVILION 24-B209NB
- ÉCRAN TACTILE 23,8" FULL HD IPS LED
- INTEL® CORE™ I5-7400T CPU
- INTEL® HD GRAPHICS 630
- 4GB RAM, 1TB HDD
- HDMI, USB 3.0, DVD-RW
- COULEUR: BLIZZARD BLANC
- HAUT-PARLEURS B&O PLAY
- CLAVIER ET SOURIS INCLUS
- WINDOWS 10 HOME

€999

PCAHP4000023

RAPIDE SSD

HP PAVILION 27-A212NB
- ÉCRAN 27" FULL HD IPS LED
- INTEL® CORE™ I7-7700T CPU
- INTEL® HD GRAPHICS 630
- 12GB RAM, 128GB SSD+ 1TB HDD
- HDMI, USB 3.1, DVD-RW
- COULEUR: BLIZZARD BLANC
- HAUT-PARLEURS B&O PLAY
- CLAVIER ET SOURIS INCLUS
- WINDOWS 10 HOME

€1399

PCAHP4193909

Antec

ECOUTEURS INTRA-AURICULAIRES
- DES COUSSINETS DOUX ET ERGONOMIQUES
- VOUS ASSURENT UN CONFORT IDÉAL
- CORDON DE 1,2M

€9,90

HEAAN2576795

Differentes couleurs disponible

RÉCEPTEUR BLUETOOTH - NOIR
LE RÉCEPTEUR BLUETOOTH RELIE VOTRE APPAREIL MOBILE À VOTRE MATÉRIEL AUDIO FILAIRE

€14,95

BLTAN0000002

VIVEZ LIBRE, VIVEZ SANS FIL
- CONÇUS POUR LES AUDIOPHILES EXIGEANTS, LES PULSE A.M.P DÉLIVRANT LE SON LE PLUS PRÉCIS DU MARCHÉ SANS FIL.
- BATTERIE RECHARGEABLE

€49,90

Blanc: HEAAN0000001
Rose: HEAAN0000002
Blue: HEAAN0000003
Orange: HEAAN0000004

Differentes couleurs disponible

Avec un style sophistiqué et des performances exceptionnelles, L'ordinateur tout-en-un HP ENVY transforme votre espace de travail en un espace de galerie. Il combine un design élégant et moderne avec une puissance de pointe pour une machine que vous ne voudrez plus seulement pour travailler, mais également pour vous afficher.

Rentrée des classes
Top Affaire!

4K ULTRA HD

NVIDIA GEFORCE GTX

intel CORE i7 7th Gen

RAPIDE SSD

HP ENVY 27-B111NB

- ÉCRAN TACTILE 27" UHD 4K IPS LED
- INTEL® CORE™ I7-7700T CPU
- NVIDIA® GEFORCE® GTX950M-4GB
- 16GB DDR4 RAM,
- 256GB NVME M.2 SSD + 1TB HDD
- HDMI ENTRÉE, HDMI SORTIE,
  USB 3.0, USB 3.1 TYPE-C,
- COULEUR: GRIS
- B&O AUDIO: 4 HAUT-PARLEURS AVEC LES COMMANDES TACTILES
- CLAVIER ET SOURIS SANS FIL INCLUS
- WINDOWS 10 HOME

€1999!!!

~~€2499~~

PCAHP4000025

Intégrés dans la barre de sons, 4 haut-parleurs orientés vers l'avant envoient le son vers vous à un angle de 45 degrés pour une expérience audio claire et puissante. Et les commandes tactiles intuitives de la touche audio vous permettent d'ajuster facilement le volume.

Cette remarquable œuvre d'art apporte une touche de grâce moderne et d'élégance intemporelle à votre domicile.

Synology® NAS servers

DES SOLUTIONS DE STOCKAGE FIABLES ET CENTRALISÉES

DS216J

- 512MB RAM
- 1GHZ DUAL-CORE CPU
- PLACE POUR 2X HDD JUSQU'À 3,5"
- HDD MAX CAPACITÉ 16TB
- GIGABIT LAN, 2X USB 3.0
- SANS DISQUE DUR

€199

NASSN3745355

DS216 PLAY

- 512MB RAM
- 1,3GHZ DUAL-CORE CPU
- PLACE POUR 2X HDD JUSQU'À 3,5"
- HDD MAX CAPACITÉ 16TB
- GIGABIT LAN, USB 3.0 + USB COPIER
- SANS DISQUE DUR

€299

NASSN3529265

DS216

- 512MB RAM
- 1,3GHZ DUAL-CORE CPU
- PLACE POUR 2X HDD JUSQU'À 3,5" (SATA III)
- HDD MAX CAPACITÉ 16TB
- GIGABIT LAN, USB 3.0 + USB COPY
- SANS DISQUE DUR

€349

NASSN3645304

DS416 PLAY

- 1GB DDR3 RAM
- 1,6GHZ DUAL-CORE CPU
- PLACE POUR 4X HDD JUSQU'À 3,5"
- HDD MAX CAPACITÉ 16TB
- 2X GIGABIT LAN, 3X USB 3.0
- SANS DISQUE DUR

€549

NASSN3900468

Western Digital RED – Disques durs NAS

PRÉVOYEZ VOTRE NAS DE DISQUES DURS WD RED POUR STREAMER PLUS RAPIDEMENT ET PLUS FACILEMENT VOS MÉDIAS, FAIRE LES SAUVEGARDES DE VOS PC, PARTAGER VOS DOCUMENTS ET GÉRER VOTRE CONTENU DIGITAL.

WD

1TB SATAIII €69 HD3WD10EFRX	3TB SATAIII €139 HD3WD30EFRX	6TB SATAIII €289 HD3WD60EFRX
2TB SATAIII €99 HD3WD20EFRX	4TB SATAIII €169 HD3WD40EFRX	

Compudeals data repair:

COMPUDeals Data Repair
Data Repair Services

La foudre, les dégâts des eaux, d'usure, de surtension, chute accidentelle, ...
Il y a plusieurs raisons pour lesquelles vos données peuvent être perdues soudainement. Si une sauvegarde de vos données est manquante, cela peut entraîner un désastre pour votre entreprise ou pour votre usage personnel. Heureusement, dans la plupart des cas, il est possible de récupérer les données perdues!

Les disques durs, systèmes NAS et RAID, mémoire flash, les téléphones mobiles et les tablettes ... toute récupération dépend du type du support ainsi que du dommage causé.

Comment procédons-nous?
D'abord, nous faisons un diagnostic approfondi. Et commençons, la mise en œuvre qu'après nous avoir donner votre approbation sur base de notre diagnostic. Bien sûr, vous pouvez également compter sur une totale discrétion concernant les données à récupérer.

Agir rapidement!
Si vous constatez un problème avec vos médias et que vos données sont importante? Eteignez le plus tôt possible votre appareil afin d'éviter des dommages supplémentaires et contactez votre magasin d'informatique local.

SAMSUNG
Stockage ultra-rapide ssd externe

SAMSUNG T5

- PORTABLE SSD EXTERNE
- JUSQU'À 540MB/SEC
- INTERFACE: USB 3.1 GEN2
- ALIMENTATION PAR USB
- ANTICHOC
- ULTRA COMPACT
- COULEUR: BLUE
- FONCTIONNE AVEC MAC ET WINDOWS

250GB €149 HDESA4413348

500GB €219 HDESA4413347

WD Element 2,5" Disques durs externe

HDD EXTERNE TRÈS COMPACTE, TIENT DANS LE CREUX DE VOTRE MAIN.
AVEC PORT USB 3.0 POUR UN TRANSFERT DE DONNÉES SUPER RAPIDE!

500GB €59,90 HDEWD2739681

1TB €79,90 HDEWD2739680

2TB €119,90 HDEWD2739679

WD Mybook

SÉCURISEZ VOS PRÉCIEUX SOUVENIRS AVEC LA SOLUTION DE STOCKAGE HAUT DE GAMME MY BOOK. CE DISQUE DUR USB 3.0 EST OPTIMISÉ POUR DES TRANSFERTS DE DONNÉES ULTRARAPIDES ET PROFITE UNE PROTECTION COMPLÈTE DE VOS FICHIERS

3TB €149,90 HDEWD2861238

WD Mycloud

À LA DIFFÉRENCE DU CLOUD PUBLIC, LA SOLUTION DE STOCKAGE CENTRALISÉE ET DE CLOUD PERSONNEL MY CLOUD VOUS PERMET DE CONSERVER TOUS VOS CONTENUS DANS UN SEUL EMPLACEMENT SÉCURISÉ SUR VOTRE RÉSEAU DOMESTIQUE. VOUS SAVEZ AINSI TOUJOURS OÙ SE TROUVENT VOS DONNÉES.

4TB €269,90 NASWD2886401

6TB €379,90 NASWD3168930

Plaisir insouciant de 3 ans!

Après de longues délibérations, vous avez enfin trouvé le périphérique de votre choix et vous voulez pleinement en profiter. En tout cas, j'espère que vous le faites! Mais que faire si votre appareil est tombé ou oxydé par accident? Les statistiques montrent que le plus grand nombre de problèmes sont dus aux chutes et des dommages liés à l'humidité qui engendre des prix élevés en réparation. Heureusement, il existe maintenant la solution, le **CompuDeals Premium Care!** Avec cette extension de garantie optionnelle vous pouvez dormir tranquille!

COMPUDeals Premium Care
Warranty Extension Services

Commandez votre CompuDeals Premium Care ches votre reveneur CompuDeals!
(Pas pour les téléphones mobiles et smartphones)

Les principaux avantages du Premium CompuDeals sont les suivants:

- 3 ans sans soucis pour profiter de votre achat
- Aucune exonération pour les dommages
- Romboursement de la main d'oeuvre et des pièces nécessaires à la réparation
- Si votre appareil est irréparable, il est remplacé par un autre matériel techniquement équivalent

① Premium Care Basic
Extension à 3 ans de garantie

② Premium Care Plus
3 ans de garantie + couverture 3 ans

③ Premium Care Extra
3 ans de garantie + couverture dégats de chute et le vol 3 ans

Prix de votre portable (incl. TVA et taxes)	①	②	③
0 € tot 500 €	69 €	89 €	109 €
501 € tot 750 €	69 €	99 €	129 €
751 € tot 1000 €	79 €	109 €	139 €
1001 € tot 1250 €	79 €	119 €	159 €
1251 € tot 1500 €	79 €	129 €	179 €
1501 € tot 2000 €	89 €	139 €	199 €
2001 € tot 2500 €	99 €	149 €	229 €
2501 € tot 3000 €	99 €	169 €	269 €

Prix TVA de 21% incluse

Imprimantes

LAISSEZ LIBRE COURS À VOTRE CRÉATIVITÉ SANS AUGMENTER VOS COÛTS D'IMPRESSION. CETTE IMPRIMANTE TOUT-EN-UN HP ENVY PERMET D'IMPRIMER FACILEMENT DEPUIS VOTRE SMARTPHONE OU VOTRE TABLETTE DES PHOTOS DE QUALITÉ PROFESSIONNELLE ET DES DOCUMENTS DE QUALITÉ LASER EN QUELQUES ÉTAPES SEULEMENT

IMPRIMANTE TOUT-EN-UN HP ENVY 5540

- IMPRIMER, COPIER, SCANNER
- VITESSE D'IMPRESSION 22PPM MONO ET 21PPM COULEUR
- IMPRIMEZ JUSQU'À 1000PAGES/MOINS
- ÉCRAN TACTILE 5,5CM MONO LCD
- CONNEXION USB, WIFI
- BAC DE PAPIER: 125 FEUILLES
- RÉSOLUTION: 4800X1200DPI

€64,99

MFIHP3493502

IMPRIMANTE TOUT-EN-UN HP OFFICEJET PRO 6970

- IMPRIMER, COPIER, SCANNER, FAXER
- VITESSE D'IMPRESSION: 20PPM MONO ET 11 COULEUR
- ÉCRAN TACTILE LCD COULEUR 6,75CM
- CONNECTION PAR USB, LAN, WIFI ET MODEM
- BAC DE PAPIER: 225 FEUILLES
- RÉSOLUTION: 600 X 1200 DPI
- IMPRESSION DOUBLE FACE AUTOMATIQUE
- AUTOMATIC DOCUMENT FEEDER

€159

MFIHP3967330

HP OFFICEJET PRO 8710 AIO IMPRIMANTE AVEC FAX

- IMPRIMER, COPIER, SCANNER, FAXER
- VITESSE D'IMPRESSION: 35PPM MONO ET 35PPM COULEUR
- JUSQU'À 25.000 PAGES/MOINS
- ÉCRAN TACTILE LCD COULEUR 6,73 CM
- CONNECTION PAR USB, LAN, WIFI ET MODEM
- BAC DE PAPIER: 250 FEUILLES
- RÉSOLUTION: 4800X1200DPI
- IMPRESSION DOUBLE FACE AUTOMATIQUE
- AUTOMATIC DOCUMENT FEEDER

€199

MFIHP3844495

HP 352DW PAGEWIDE IMPRIMANTE

- IMPRIMEZ DES DOCUMENTS COULEUR PROFESSIONNELS SUR DIFFÉRENTS SUPPORTS
- VITESSE D'IMPRESSION: 45PPM MONO ET 45PPM COULEUR
- JUSQU'À 40.000 PAGES/MOINS
- ÉCRAN TACTILE LCD: 10,9 CM
- CONNEXION USB, LAN, WIFI ET MODEM
- BAC DE PAPIER: 500 FEUILLES
- RÉSOLUTION: 2400X1200DPI
- HP PAGEWIDE TECHNOLOGIE
- IMPRESSION DOUBLE FACE AUTOMATIQUE

€299

PRIHP3892149

HP OFFICEJET PRO 8730 AIO PRINTER AVEC FAX

- IMPRIMER, COPIER, SCANNER, FAXER
- VITESSE D'IMPRESSION: 36PPM MONO ET 36PPM COULEUR
- JUSQU'À 25.000 PAGES/MOINS
- ÉCRAN TACTILE LCD COULEUR 4,3 CM
- CONNEXION USB, LAN, WIFI ET MODEM
- BAC DE PAPIER: 250 FEUILLES
- RÉSOLUTION: 4800X1200DPI
- IMPRESSION DOUBLE FACE AUTOMATIQUE

€349

MFIHP3874465

Canon Imprimantes

CANON PIXMA MG3650
- TOUT-EN-UN COMPACTE
- CONNECTION: USB OU WIFI
- IMPRESSION DOUBLE FACE AUTOMATIQUE
- 9,9 IPM EN MONO ET 5,7 IPM EN COULEUR
- RÉSOLUTION 4800 X 1200 DPI
- IMPRESSION SANS BORDURE BLANCHE SUR 10X15CM

€69,99
MFICAMG3650

CANON PIXMA TS5050
- TOUT-EN-UN COMPACTE
- 5 CARTOUCHES D'ENCRE INDIVIDUELLES
- CONNECTION: USB OU WIFI
- IMPRESSION DOUBLE FACE AUTOMATIQUE
- 12,6PPM EN MONO ET 9PPM EN COULEUR
- RÉSOLUTION: 4800X1200DPI
- ÉCRAN TACTILE

€99,99
MFICA3997091

CANON PIXMA TS6050
- TOUT-EN-UN COMPACTE
- IMPRIMER, COPIER, SCANNER
- 5 CARTOUCHES D'ENCRE INDIVIDUELLES
- CONNECTION: USB OU WIFI
- BAC DE PAPIER: 100 FEUILLES
- IMPRESSION DOUBLE FACE AUTOMATIQUE
- 15PPM EN MONO ET 10PPM EN COULEUR
- RÉSOLUTION: 4800X1200DPI
- ÉCRAN TACTILE

€129,00
MFICA3997080

CANON PIXMA TS8050
- TOUT-EN-UN COMPACTE
- 5 SINGLE INKTCARTRIDGES
- CONNECTION: USB OU WIFI
- BAC DE PAPIER: 100 FEUILLES
- IMPRESSION DOUBLE FACE AUTOMATIQUE
- 15PPM EN MONO ET 10PPM EN COULEUR
- RÉSOLUTION: 9600X2400DPI
- ÉCRAN TACTILE

€169,00
MFICA3997079

Trust

SYSTÈMES D'ENCEINTES ET CAISSON DE BASSES 2.1SYSTÈME D'ENCEINTES COMPACT DE 20 W AVEC CAISSON DE BASSES (10 WATT RMS)

€29,99
BOXTI21346A

ENCEINTE MOBILE SANS FIL AU SON PUISSANT AVEC ANIMATION LUMINEUSE

SPÉCIFICATIONS
- HAUT-PARLEUR 50W
- GAMME DE FRÉQUENCES DE 20-20.000HZ
- 8" DRIVER SIZE
- BLUETOOTH 4.0
- AUX INPUT
- 6.35MM AUX IN
- MICROPHONE INCLUS
- FONCTION DE CONTRÔLE DE LA LUMIÈRE
- BATTERIE RECHARGEABLE
- BATTERIE D'UNE AUTONOMIE MAX 50H
- MODE ECO

€229
BOXTI21405A

20079A 20073A 20080A

Revolt Fyber

CASQUE DE HAUTE QUALITÉ AUDIO AVEC OREILLETTES REPLIABLES ET DESIGN MODE POUR SMARTPHONES ET TABLETTES

€17,99
HEATI20079A
HEATI20073A
HEATI20080A

POWERSTICK PORTABLE CHARGER 2600MAH

20868 20866 20867

€15,99
SMATI20868
SMATI20866
SMATI20867

brother Imprimantes

DCP-J4120DW

- IMPRIMANTE TOUT-EN-UN COMPACTE
- IMPRIMER (A3), SCANNER, COPIER
- VITESSE D'IMPRESSION 20 IPM (MONO) ET 18 IPM (COULEUR)
- USB, WIFI
- BAC DE PAPIER 150 FEUILLES
- IMPRESSION DOUBLE FACE AUTOMATIQUE
- RÉSOLUTION: 1200 X 2400 DPI
- ÉCRAN TACTILE LCD DE 6,8CM
- 2 ANS DE GARANTIE (COLLECT & RETURN)

€119

MFIBRDCPJ4120DW

BESOIN DE CARTOUCHES SUPPLÉMENTAIRE?
LC-223VALBP VALUE PACK:
SUIBRLC-223VALBP

€79,99

MFC-J5330DW

- IMPRIMER (A3), SCANNER (A4), COPIER, FAXER
- VITESSE D'IMPRESSION 22 IPM (MONO) ET 20 IPM (COULEUR)
- USB, LAN, WIFI
- BAC DE PAPIER 250 FEUILLES
- IMPRESSION DOUBLE FACE AUTOMATIQUE
- RÉSOLUTION: 1200 X 4800 DPI
- ADF (A4)
- ÉCRAN TACTILE LCD DE 6,8CM
- 2 ANS DE GARANTIE (COLLECT & RETURN)

€199

MFIBRMFC-J5330DW

BESOIN DE CARTOUCHES SUPPLÉMENTAIRE?
LC-3219XL VALUE PACK:
SUIBRLC-3219XLVALBP

€129,99

MFC-L2700DW

- COMPACTE AIO (MONO, LASER)
- IMPRIMER (A4), SCANNER, COPIER, FAXER
- VITESSE D'IMPRESSION 26 PPM (MONO)
- USB, LAN, WIFI
- BAC DE PAPIER 250 FEUILLES
- IMPRESSION DOUBLE FACE AUTOMATIQUE
- RÉSOLUTION: 2400 X 600 DPI
- ADF
- 2 ANS DE GARANTIE (COLLECT & RETURN)

€179

MFLBRMFCL2700DW

BESOIN DE TONER SUPPLÉMENTAIRE?
TN-2310 TONER 1200 PAGES:
SULBRTN2310

€59,00

HL-L5100DN

- COMPACTE A4 (MONO, LASER)
- IMPRIMER (A4)
- VITESSE D'IMPRESSION 40PPM (MONO)
- USB 2.0, LAN
- BAC DE PAPIER 250 FEUILLES
- IMPRESSION DOUBLE FACE AUTOMATIQUE
- RÉSOLUTION: 1200X1200 DPI
- ÉCRAN LCD MONO
- 2 ANS DE GARANTIE (COLLECT & RETURN)

€249

PRLBRHL-L5100DN

BESOIN DE TONER SUPPLÉMENTAIRE?
TN-3430 TONER NOIR:
SULBRTN3430

€99,99

HL-3170CDW

- IMPRIMANTE RECTO VERSO COULEUR RAPIDE POUR RÉSEAU CÂBLÉ/SANS FIL
- IMPRIMER (A4)
- VITESSE D'IMPRESSION 22PPM (MONO ET COULEUR)
- USB, LAN, WIFI
- BAC DE PAPIER 250 FEUILLES
- IMPRESSION DOUBLE FACE AUTOMATIQUE
- RÉSOLUTION: 600 X 2400 DPI
- LCD SCHERM MONO
- 2 ANS DE GARANTIE (COLLECT & RETURN)

€249

PRLBRHL-3170CDW

MFC-9140CDN

- IMPRIMANTE AIO HIGH SPEED LED
- IMPRIMER (A4), COPIER, SCANNER, FAXER
- VITESSE D'IMPRESSION 22PPM (MONO), 22PPM (COULEUR)
- USB 2.0, LAN
- BAC DE PAPIER 250 FEUILLES
- IMPRESSION DOUBLE FACE AUTOMATIQUE
- RESOLUTION: 1200X1200 DPI
- ÉCRAN LCD MONO
- 2 ANS DE GARANTIE (COLLECT & RETURN)

€339

MFLBRMFC9140CDN

BESOIN DE CARTOUCHES SUPPLÉMENTAIRE?
TN-241BK TONER NOIR:
SUIBRTN-241BK

€89,99

OKI® Imprimantes

Imprimantes couleur Laser

C332DN

- A4 IMPRIMANTE COULEUR LASER
- VITESSE D'IMPRESSION: 30PPM EN MONO/ 26PPM EN COULEUR
- IMPRIMANTE DUPLEX AUTOMATIQUE
- TIROIR PAPIER POUR 350 FEUILLES
- CONNECTION USB OU LAN
- JUSQU'À 45.000 PAGES/MOIS
- RÉSOLUTION: 1200X600DPI
- 3 ANS GARANTIE (3IÈME ANNEE

€129

MFLOK4034163

Imprimantes Laser

B432DN

- A4 IMPRIMANTE MONO LASER
- VITESSE D'IMPRESSION: 40 PPM MONO
- IMPRIMANTE DUPLEX AUTOMATIQUE
- TIROIR PAPIER POUR 350 FEUILLES
- CONNECTION USB OU LAN
- JUSQU'À 80.000 PAGES/MOIS
- RÉSOLUTION: 1200X1200DPI
- 3 ANS GARANTIE (3IÈME ANNEE APRÈS ENREGISTREMENT)

Stock Limité

€199

PRLOK3311147

MC363DN

- VITESSE D'IMPRESSION: 30PPM MONO/26 PPM COULEUR
- IMPRIMER RECTO VERSO
- BAC DE PAPIER DE 250 FEUILLES
- CONNECTION PAR USB, LAN OU WIFI
- IMPRIMER JUSQU'A 45.000 PAGES/MOINS
- RESOLUTION MAX: 600X1200DPI
- ADF
- FAX INTERFACE: RJ-11 X2 (LWN, TEL)
- 3 ANS GARANTIE (3IÈME ANNEE APRÈS ENREGISTREMENT)

€349

MFLOK4034170

OKI MC873DNV

- IMPRIMANTE MFP A3 COULEUR LED LASER
- IMPRIMER, SCANNER, COPIER, FAXER
- VITESSE D'IMPRESSION: 35PPM MONO/COULEUR
- VITESSE DE SCAN: JUSQU'À 50IPM AVEC ADF
- LE TEMPS DE LA PREMIÈRE IMPRESSION: < 10 SEC
- ÉCRAN TACTILE 7"
- BAC DE PAPIER POUR 250 VELLEN
- IMPRIMER RECTO VERSO AUTOMATIQUE
- CONNEXION PAR USB, LAN OU WIFI
- RÉSOLUTION 1200X600 DPI
- 1-30+ UTILISATEURS
- 3 ANS DE GARANTIE (3IÈME ANNEE APRÈS ENREGISTREMENT)

€3479

MFLOK3426100

RENEWD

Qualité Premium
2 ans de garantie
Des pièces d'origine Apple

iPhone 5C
Blanc

- ÉCRAN 4.0" RETINA
- APPLE A6 CPU
- 1.2MP FACETIME CAMÉRA
- 8.0MP CAMÉRA DERRIÈRE AVEC FLASH
- 4G, WIFI ET BLUETOOTH
- NANO SIM
- SIRI (CONTRÔLE VOCAL)
- APPLE LIGHTNING CONNECTOR
- IOS 10
- 2 ANS DE GARANTIE

8GB

€149

2 year

RSMA1RND-P52408

iPhone 5C
Blanc, bleu, rose, vert ou jaune

- ÉCRAN 4.0" RETINA
- APPLE A6 CPU
- 1.2MP FACETIME CAMÉRA
- 8.0MP CAMÉRA DERRIÈRE AVEC FLASH
- 4G, WIFI ET BLUETOOTH
- NANO SIM
- SIRI (CONTRÔLE VOCAL)
- APPLE LIGHTNING CONNECTOR
- IOS 10
- 2 ANS DE GARANTIE

GOOD IDEA

2 year

16GB

€179

Blanc: RSMA1RND-P52416
Blue: RSMA1RND-P52516
Rose: RSMA1RND-P52616
Vert: RSMA1RND-P52716
Jaune: RSMA1RND-P52816

32GB

€199

Blanc: RSMA1RND-P52432
Blue: RSMA1RND-P52532
Rose: RSMA1RND-P52632
Vert: RSMA1RND-P52732
Jaune: RSMA1RND-P52832

iPhone 5S
Gris, argent ou or

- ÉCRAN 4.0" RETINA
- APPLE A7 CPU
- 1.2MP FACETIME CAMÉRA
- 8.0MP COMÉRA DERRIÈRE AVEC FLASH
- 4G, WIFI ET BLUETOOTH
- NANO SIM
- SIRI (CONTRÔLE VOCAL)
- TOUCH ID
- APPLE LIGHTNING CONNECTOR
- IOS 10
- 2 ANS DE GARANTIE

2 year

Faites votre choix!

16GB

€269

Gris: RSMA1RND-P51116
Argent: RSMA1RND-P51216
Or: RSMA1RND-P51316

32GB

€309

Gris: RSMA1RND-P51132
Argent: RSMA1RND-P51232
Or: RSMA1RND-P51332

Les appareils reconditionnés peuvent contenir des dommages apparents.

Pourquoi choisir Renewd?*

RENEWD

Les iPhones Renewd sont des iPhones remis à neuf équipés de pièces 100% d'origine Apple. Renewd répare les iPhones en respectant les normes les plus strictes afin qu'ils soient comme neufs. Avec un iPhone Renewd, vous pourrez profiter de toutes les fonctions d'un nouvel iPhone, mais à un prix bien plus avantageux. Ces iPhones remis à neuf sont contrôlés, testés et, si nécessaire, pourvus de nouvelles pièces d'origine Apple. L'écran de l'iPhone Renewd est remplacé.

Tous les iPhones Renewd ont été soigneusement testés par un fournisseur de services Premium indépendant et ils sont livrés avec une garantie de 2 ans. Vous n'aurez donc pas à vous soucier du logiciel. Vous donnez également de cette manière une seconde vie à votre iPhone. Opter pour Renewd (remis à jour) est donc un choix durable

iPhone 6

Gris, Argent of Or

- ÉCRAN 4.7" RETINA
- APPLE A8 CPU
- 1.2MP FACETIME CAMÉRA
- 8.0MP COMÉRA DERRIÈRE AVEC FLASH
- 4G, WIFI ET BLUETOOTH
- NANO SIM
- SIRI (CONTRÔLE VOCAL)
- TOUCH ID
- APPLE LIGHTNING CONNECTOR
- IOS 10
- 2 ANS DE GARANTIE

Faites votre choix entre couleurs et capacités différentes!

16GB €389
Gris: RSMA1RND-P60116
Argent: RSMA1RND-P60216
Or: RSMA1RND-P60316

64GB €449
Gris: RSMA1RND-P60164
Argent: RSMA1RND-P60264
Or: RSMA1RND-P60364

iPhone 6S

Gris, Argent, Or ou Rosé Or

- ÉCRAN 4.7" RETINA AVEC 3D TOUCH
- APPLE A9 CPU
- 5.0MP FACETIME CAMÉRA
- 12.0MP COMÉRA DERRIÈRE AVEC FLASH
- 4G, WIFI ET BLUETOOTH
- NANO SIM
- SIRI (CONTRÔLE VOCAL)
- TOUCH ID
- APPLE LIGHTNING CONNECTOR
- IOS 10
- 2 ANS DE GARANTIE

16GB €489
Gris: RSMA1RND-P62116
Argent: RSMA1RND-P62216
Or: RSMA1RND-P62316
Rosé Or: RSMA1RND-P62416

64GB €569
Gris: RSMA1RND-P62164
Argent: RSMA1RND-P62264
Or: RSMA1RND-P62364
Rosé Or: RSMA1RND-P62464

Les appareils reconditionnés peuvent contenir des dommages apparents.

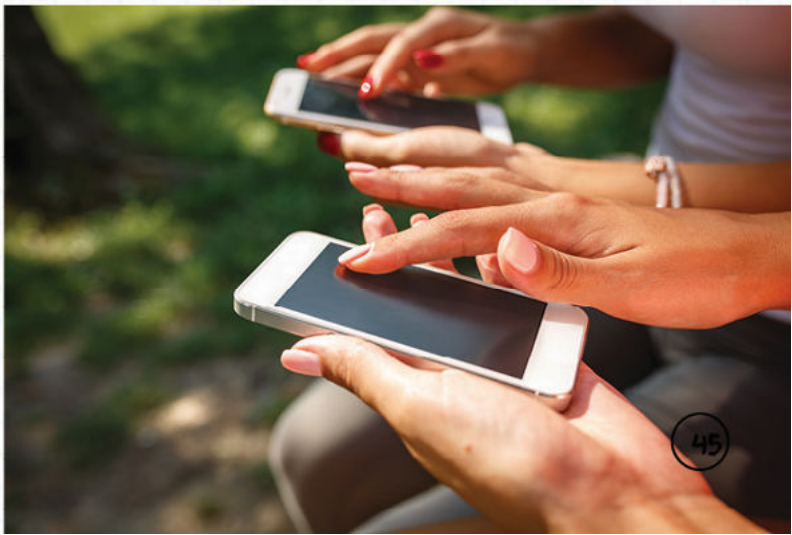

MEIZU Smartphones

M5C DISPONIBLE EN DIFFÉRENTES COULEURS ET CONFIGURATIONS

- 5.0" IPS SCHERM (1280X720 PIXELS)
- MEDIATEK MT6737 QUAD-CORE CPU
- 8 MEGAPIXEL CAMÉRA, AVEC APERTURE f/2.0 ET TWO-TONE FLASH
- 5 MEGAPIXEL CAMÉRA AVANT
- L'EMPREINTE DIGITALE
- WIFI, BLUETOOTH, 4G, GPS, A-GPS, GLONASS, DIGITAL COMPASS
- 3000MAH BATTERIE (NON AMOVIBLE)
- DIMENSIONS: 144MM X 70.51MM X 8.3MM
- POIDS: 135G
- ANDROID AVEC FLYME OS 5
- 2 ANS DE GARANTIE

5,0" Dual-Sim

16GB de stockage
2GB RAM
Or ou noir

€129

Or: SMAMZM5CGOLD
Noir: SMAMZM5CNoir

Disponible en or ou noir

M5 DISPONIBLE AVEC 16 GO OU 32 GO DE STOCKAGE

5,2" Dual-Sim

SPÉCIFICATIONS:
- 5.2" IPS SCHERM (1280X720 PIXELS)
- MEDIATEK MT6750 OCTA-CORE CPU
- 13 MEGAPIXEL CAMÉRA, AVEC APERTURE f/2.2 ET TWO-TONE FLASH
- 5 MEGAPIXEL CAMÉRA AVANT
- L'EMPREINTE DIGITALE
- WIFI, BLUETOOTH, 4G, GPS, A-GPS, GLONASS, DIGITAL COMPASS
- 3070MAH BATTERIE (NON AMOVIBLE)
- DIMENSIONS: 147.3MM X 72.8MM X 8.2MM
- POIDS: 138G
- ANDROID AVEC FLYME OS 5
- 2 ANS DE GARANTIE

Faites votre choix!

16GB De stockage
2GB RAM
Noir
€149
SMAMZM5Noir

32GB De stockage
3GB RAM
Noir
€169
SMAMZM5Noir32GB

M5S DISPONIBLE EN DIFFÉRENTES COULEURS ET CONFIGURATIONS

SPÉCIFICATIONS:
- 5.2" IPS SCHERM (1280X720 PIXELS)
- MEDIATEK MT6753 OCTA-CORE CPU
- 13 MEGAPIXEL CAMÉRA, AVEC APERTURE f/2.2 ET DUAL LED FLASH
- 5 MEGAPIXEL CAMÉRA AVANT
- L'EMPREINTE DIGITALE
- WIFI, BLUETOOTH, 4G, GPS, A-GPS, GLONASS, DIGITAL COMPASS
- 3000MAH BATTERIE (NON AMOVIBLE) MET FAST CHARGE
- DIMENSIONS: 148.2MM X 72.5MM X 8.4MM
- POIDS: 143G
- ANDROID AVEC FLYME OS 5
- 2 ANS DE GARANTIE

5,2" Dual-Sim

16GB de stockage
3GB RAM
Gris of Or
€169
Gris: SMAMZM5SGRAY
Or: SMAMZM5SGOLD

Meilleur choix

32GB de stockage
3GB RAM
Gris
€179
SMAMZM5SGRAY32GB

32GB de stockage
3GB RAM
Or
€189
SMAMZM5SGOLD32GB

M5 Note DISPONIBLE EN DIFFÉRENTES COULEURS ET CONFIGURATIONS

SPÉCIFICATIONS:
- 5.5" FULL HD IPS SCHERM (1920X1080 PIXELS)
- HELIO P10 OCTA-CORE CPU
- 13 MEGAPIXEL CAMÉRA, f/2.2 APERTURE EN DUAL-COLOR FLASH
- 5 MEGAPIXEL CAMÉRA VOORZIJDE
- L'EMPREINTE DIGITALE
- WIFI, BLUETOOTH, 4G, GPS, A-GPS, GLONASS, DIGITAL COMPASS
- 4000MAH BATTERIE (NON AMOVIBLE) MET FAST CHARGE
- DIMENSIONS: 153.6MM X 75.8MM X 8.1MM
- POIDS: 175G
- ANDROID AVEC FLYME OS 5
- 2 ANS DE GARANTIE

5,5" Dual-Sim

Faites votre choix!

16GB de stockage
3GB RAM
Gris ou Argent
€199
Gris: SMAMZM5NOTEGRAY
Argent: SMAMZM5NOTESW

32GB de stockage
3GB RAM
Gris, Argent ou Or
€219
Gris: SMAMZM5NOTEGRAY32GB
Argent: SMAMZM5NOTESW32GB
Or: SMAMZM5NOTEGOLD32GB

tp-link. Applications réseau

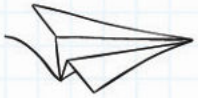

internet

€39,99

WIRTP3734136

TL-WR1043ND
- ROUTEUR GIGABIT WI-FI N ULTIMATE
- LA VITESSE SANS FIL 300 MBPS ET LES PORTS ETHERNET GIGABIT
- LES TROIS ANTENNES DOTÉES DE LA TECHNOLOGIE SST RENFORCENT LA SOLIDITÉ ET LA STABILITÉ DE LA CONNEXION SANS FIL.
- DEPUIS LE PORT USB 2.0, PARTAGEZ IMPRIMANTE, ET MÉDIAS LOCALEMENT ET DEPUIS INTERNET OU LOCALEMENT ACCÉDEZ À VOS DONNÉES.

€44,99

WIRTP3040623

TP-LINK ARCHER C2
- ROUTEUR GIGABIT WI-FI DOUBLE BANDE AC750
- LA NORME 802.11AC
- VITESSE SANS FIL SIMULTANÉE DE 300 MBPS SUR LA BANDE 2.4 GHZ ET 433 MBPS SUR LA BANDE 5 GHZ POUVANT ATTEINDRE UNE BANDE PASSANTE TOTALE DE 750 MBPS
- UN PORT USB
- 2 ANTENNES AMOVIBLES OFFRENT UNE GRANDE COUVERTURE WI-FI ET UN SIGNAL OMNIDIRECTIONNEL STABLE
- PORTS ETHERNET GIGABIT

€54,99

WIRTP4108633

AP200
- POINT D'ACCÈS GIGABIT WI-FI AC750
- DES DÉBITS EN SIMULTANÉ POUVANT ATTEINDRE 300 MBPS EN 2.4 GHZ ET 433 MBPS EN 5 GHZ POUR UN TOTAL DE 750 MBPS
- COMPATIBLE POE JUSQU'À 30 MÈTRES,
- 1 PORT ETHERNET GIGABIT
- 2 ANTENNES EXTERNES AMOVIBLES
- DIFFÉRENTS MODES DE FONCTIONNEMENT DONT AP, REPEATER / BRIDGE, CLIENT ET MULTI-SSID

€34,99

WEXTP3376268

RE210
- RÉPÉTEUR WI-FI AC750
- WIFI 802.11AC
- DÉBIT WI-FI DOUBLE BANDE JUSQU'À 750MBPS
- LE PORT ETHERNET GIGABIT
- DE TAILLE COMPACTE ET DE CONCEPTION MONO-BLOC (ALIMENTATION INTÉGRÉE), IL EST FACILE À DÉPLOYER ET À DÉPLACER.

€49,99

WAPTP3911565

RE350
- RÉPÉTEUR WI-FI BI-BANDE AC1200
- ONDERSTEUNT DE 802.11AC STANDAARD
- DÉBIT WI-FI DOUBLE BANDE JUSQU'À 1200MBPS, 300MBPS EN 2.4GHZ + 867MBPS SUR 5GHZ
- LE PORT ETHERNET GIGABIT
- TÉMOIN LUMINEUX INTELLIGENT
- FONCTIONNE AVEC TOUS LES ROUTEURS OU POINTS D'ACCÈS WI-FI

McAfee

+MCAFEE INTERNET SECURITY GRATUIT

€69,99

WAPTP3471674

RE450 BUNDLE
- RÉPÉTEUR WI-FI BI-BANDE AC1750
- COMPATIBLE AVEC LES ÉQUIPEMENTS WI-FI 802.11B/G/N ET 802.11AC
- 450 MBPS EN 2.4 GHZ + 1300 MBPS SUR 5 GHZ
- TROIS ANTENNES EXTERNES POUR UNE COUVERTURE WI-FI OPTIMALE
- LE PORT ETHERNET GIGABIT
- TÉMOIN LUMINEUX INTELLIGENT POUR UN POSITIONNEMENT OPTIMAL
- MCAFEE INTERNET SECURITY (1 DEVICE) GRATUIT!

McAfee

+MCAFEE INTERNET SECURITY GRATUIT

€54,99

PLITP2718487

TL-PA4015PKIT (BE) BUNDLE
- KIT DE 2 CPL AV600 AVEC PRISE INTÉGRÉE
- TRANSFERTS DE DONNÉES JUSQU'À 600 MBPS VIA LE CIRCUIT ÉLECTRIQUE
- PRISE ÉLECTRIQUE INTÉGRÉE
- CONCEPTION PLUG AND PLAY
- MODE VEILLE BREVETÉ RÉDUISANT AUTOMATIQUEMENT LA CONSOMMATION ÉLECTRIQUE DE PRÈS DE 85‰
- MCAFEE INTERNET SECURITY (1 DEVICE) GRATUIT

€59,99

PLITP3383927

TL-PA7020 KIT
- PACK DE 2 CPL TP-LINK AV1000, 2 PORTS ETHERNET GIGABIT 1000 MBPS
- OFFRE UN DÉBIT ALLANT JUSQU'À 1000 MBPS, PARFAIT POUR TOUS VOS BESOINS WEB
- 2 PORTS ETHERNET GIGABIT POUR UN ACCÈS INTERNET ULTRA HAUT DÉBIT (TV CONNECTÉE)
- BRANCHEZ ET UTILISEZ, TOUT SIMPLEMENT. AUCUNE CONFIGURATION REQUISE
- MODE VEILLE BREVETÉ RÉDUISANT AUTOMATIQUEMENT LA CONSOMMATION ÉLECTRIQUE DE PRÈS DE 85 ‰

€64,99

SBlancP2325169

TL-SG1016D
- SWITCH RACKABLE/DE BUREAU 16 PORTS GIGABIT
- 16 PORTS RJ45 10/100/1000 MBPS
- TECHNOLOGIE DE GESTION D'ALIMENTATION INNOVANTE POUVANT GÉNÉRER JUSQU'À 40 ‰ D'ÉCONOMIE D'ÉNERGIE*
- PRISE EN CHARGE DE L'AUTO-APPRENTISSAGE D'ADRESSE, AUTO MDI/MDIX ET AUTO-NÉGOCIATION
- MODÈLE PLUG-AND-PLAY

€64,99

SBlancP2645804

TL-SG1008P
- SWITCH DE BUREAU 8 PORTS GIGABIT - 4 PORTS POE
- 8 PORTS RJ45 10/100/1000MBPS
- 4 PORTS POE TRANSFÈRENT LES DONNÉES ET L'ALIMENTATION SUR UN SEUL CÂBLE.
- UN APPAREIL TÉLÉALIMENTÉ COMPATIBLE IEEE 802.3AF PERMET D'ÉTENDRE LE RÉSEAU DOMESTIQUE ET PROFESSIONNEL.
- NE NÉCESSITE AUCUNE CONFIGURATION NI INSTALLATION.

Solutions de Cloud Computing pour les petites et moyennes entreprises

Office 365

Votre bureau dans le cloud

Office 365 fournit des outils flexibles et familiers pour la collaboration entre les équipes, sur divers appareils et plateformes.

Que vous travailliez en ligne ou en mode hors connexion, à partir de votre ordinateur, de votre tablette ou de votre smartphone, Office 365 prend tout en main.

Vous contrôlez la sécurité et la conformité de vos données, en toute confidentialité et transparence, avec les contrôles utilisateur affinés intégrés.

nomadesk

Stocket dons le cloud en toute sécurité et de mainère conviviale!

Stockage illimité dans le Cloud* de tous vos fichiers, travailler localement avec synchronisation sur tous vos PC avec sauvegarde intégrée de 30 jours et les droits sélectionnables par l'utilisateur.

Maintenant, essayez Nomadesk – contacter-nous pour un essai gratuit!

cloudhighway.be

Intéressé? Contactez votre revendeur CompuDeals pour un devis gratuit.
Aussi valable: VOIP, ticketing, Sauvegarde en nuage, Cloud Servers, Surveillance...